



# **Kırklareli Üniversitesi 2019 Yılı Akademik Personel Durum Analiz Anketi**

---

**Kalite Geliştirme Koordinatörlüğü**

**Dr. Öğr. Üyesi Ali MÜLAYİM  
Öğr. Gör. Hülya YILMAZ**

---

Kırklareli Üniversitesi Kalite Geliştirme Koordinatörlüğü tarafından yürütülen 2019 yılı “Akademik Personel Durum Analiz Anketi” ile akademik personelimizin durum analizi yapılmıştır. Bu çalışmanın sonuçları Kalite Yönetim Sistemi çalışmaları kapsamında bize ışık tutacak ve çalışmalarımıza yön verecektir. Ayrıca, akademik personelimizin çalışma motivasyonunu, performans ve mutluluğunu arttıracak önerilerin hazırlanması amaçlanmaktadır. Bu çalışmaya gönüllü olarak katılan tüm akademik personelimize katılımlarından dolayı teşekkür ederiz.

## **İçindekiler**

Amaç; .....	4
Sınırlılık ve Kapsam;.....	4
Yöntem; .....	4
Sayısal Veriler; .....	5
Araştırma Sonuç Grafikleri .....	7
Sonuçların Analizi.....	43
Alan Bazlı Durum Analizi.....	80
Değerlendirme ve Öneriler;.....	84

## **Tablolar**

Tablo 1 Anketi cevaplayan akademisyenlerin birimlere göre dağılımı. ....	6
Tablo 2 Üniversite genel ortalaması ve anlamlandırılması. ....	44
Tablo 3 Alanlara göre en yüksek ve en düşük onay alan üç başlık.....	48
Tablo 4 Tüm alanlarda en yüksek ve en düşük onay alan beş başlık. ....	51
Tablo 5 Tüm Birimlerin Ortalama Sayısal Verilerine Göre Soru Bazında Onay Durumu. ....	52
Tablo 6 Soru bazında ve genel ortalamaya göre en yüksek ve en düşük ortalamaya sahip birimler. ....	58
Tablo 7 Fakülte-yüksekokul ve meslek yüksekokullarının kendi aralarında durum kıyaslaması. .....	63
Tablo 8 Birimlere göre akademisyenlerin görüşlerini gösterir tablo. ....	68
Tablo 9 Alan bazında durum analizi. ....	75
Tablo 10 Birimlerin kendi içlerinde en yüksek ve en düşük onay verdiği beş soru.....	76
Tablo 11 Birimlerin en yüksek ve en düşük onay verdiği sorular.....	85

## Amaç;

Kırklareli Üniversitesi Kalite Geliştirme Koordinatörlüğü tarafından yürütülen 2019 yılı “Akademik Personel Durum Analiz Anketi” ile akademik personelimizin durum analizi yapılmıştır. Bu çalışmanın sonuçları irdelenerek akademik personelimizin çalışma motivasyonunu, performans ve mutluluğunu arttıracak önerilerin hazırlanması amaçlanmaktadır.

## Sınırlılık ve Kapsam;

Bu çalışma Kırklareli Üniversitesi akademik personeli ile sınırlıdır. Kırklareli Üniversitesi-2019 yılı Akademik Personel Durum Analiz Anketi Akademik personelinin Kurum Kültürü & Yönetime Katılım, Araştırma-Yayın, İdari Hizmetler, Kurumsal İletişim, Kalite Güvence Sistemi ve Altyapı olmak üzere altı bölümden oluşmaktadır.

Soru sayıları ve bölümler;

23	•Kurum Kültürü & Yönetime Katılım
10	•Araştırma-Yayın
7	•İdari Hizmetler
8	•Kurumsal İletişim
7	•Kalite Güvence Sistemi
16	•Altyapı Hizmetleri
71	•Toplam

## Yöntem;

Araştırmada 5’li Likert ölçeği kullanılmış ancak farklı birimlerden ve farklı yerleşkelerden anketin cevaplanacağı düşünülerek altyapı ile ilgili sorularda “Fikrim Yok” seçeneği de eklenmiştir. Değerlendirmede aşağıdaki aralıklar kullanılmıştır.

*1-1.79 Hiç Katılmıyor*

*1.80-2.59 Katılmıyor*

*2.60-3.39 Kararsız*

*3.40-4.19 Katılıyor*

*4.20-5.00 Tamamen katılıyor*

## Sayısal Veriler;

Aralık ve Ocak ayını kapsayan araştırmaya 381 akademik personel katılmıştır. Kırklareli Üniversitesi mevcut akademik personel sayısı 724 kişidir. Katılım oranı %54 olmuştur. Araştırmaya katılımda gönüllülük esas alınmıştır. Anketi cevaplayan akademisyenlerin birimlere göre dağılımı aşağıda Şekil 1’de verilmiştir.

**Ankete Katılanların Toplam Katılan Sayısı İçindeki Ağırlığı.**

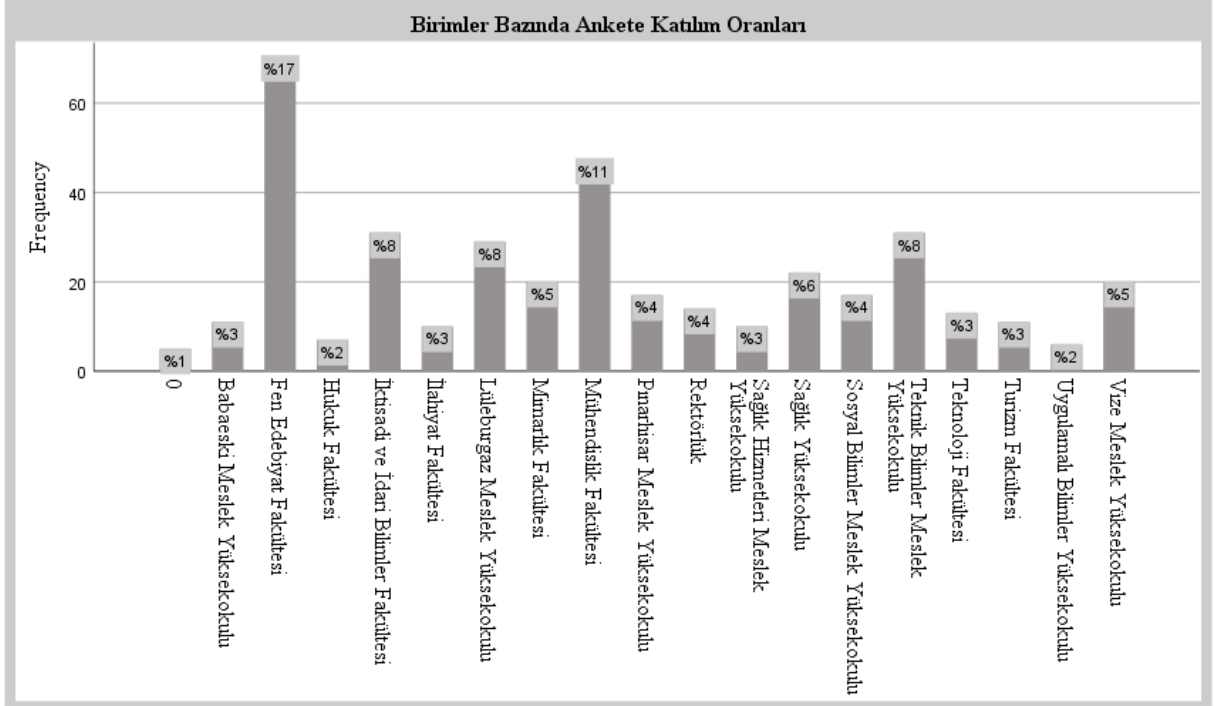

Şekil 1’de görüldüğü üzere, en yüksek katılım Fen Edebiyat Fakültesi ve Mühendislik Fakültesine, en düşük katılım ise Hukuk Fakültesi ve Uygulamalı Bilimler Fakültesine aittir. Bu katılım oranlarının birim akademisyen sayıları ile uyumlu olduğu, yalnızca İktisadi İdari Bilimler Fakültesinin bu bilginin dışında kaldığı söylenebilir.

Kendi birimlerinden katılım oranına baktığımızda ise en yüksek katılımın %93 ile Teknoloji Fakültesi ve %89 ile Teknik Bilimler Meslek Yüksekokulundan, en düşük katılımın ise %30 ile Rektörlük birimleri, %31 ile İktisadi İdari Bilimler Fakültesi ve %32 ile İlahiyat Fakültesinden olduğu görülmektedir.

Veri analizinde öncelikle 71 soru ve 6 bölümden oluşan üniversite genel değerlendirmesi yapılmıştır. Her soru için grafikler oluşturulmuştur. 2. aşamada birimler bazında değerlendirme yapılmıştır. En yüksek ile en düşük ortalamaya sahip birimler ve buna bağlı olarak analizler yapılmıştır. 3. aşamada ise sonuçlar ve öneriler belirtilmiştir.

**Tablo 1 Anketi cevaplayan akademisyenlerin birimlere göre dağılımı.**

<b>Birimler</b>	<b>Birim Akademisyen Sayısı</b>	<b>Katılan Akademisyen Sayısı</b>	<b>Kendi Birimlerindeki Oranı %</b>	<b>Toplam Katılımdaki Oranı %</b>
Babaeski Meslek Yüksekokulu	19	11	%58	%3
Fen Edebiyat Fakültesi	144	65	%45	%17
Hukuk Fakültesi	15	7	%47	%2
İktisadi ve İdari Bilimler Fakültesi	93	31	%33	%8
İlahiyat Fakültesi	31	10	%32	%3
Lüleburgaz Meslek Yüksekokulu	40	29	%73	%8
Mimarlık Fakültesi	32	20	%63	%5
Mühendislik Fakültesi	54	42	%78	%11
Pınarhisar Meslek Yüksekokulu	28	17	%61	%4
Rektörlük	46	14	%30	%4
Sağlık Hizmetleri Meslek Yüksekokulu	22	10	%45	%3
Sağlık Yüksekokulu	45	22	%49	%6
Sosyal Bilimler Meslek Yüksekokulu	30	17	%57	%4
Teknik Bilimler Meslek Yüksekokulu	35	31	%89	%8
Teknoloji Fakültesi	14	13	%93	%3
Turizm Fakültesi	16	11	%69	%3
Uygulamalı Bilimler Fakültesi	14	6	%43	%2
Vize Meslek Yüksekokulu	26	20	%77	%5
Birim İşaretlemeyen	-	5	-	%1
<b>Toplam</b>	<b>704</b>	<b>381</b>	<b>%54</b>	<b>%100</b>

## ARAŞTIRMA SONUÇ GRAFİKLERİ

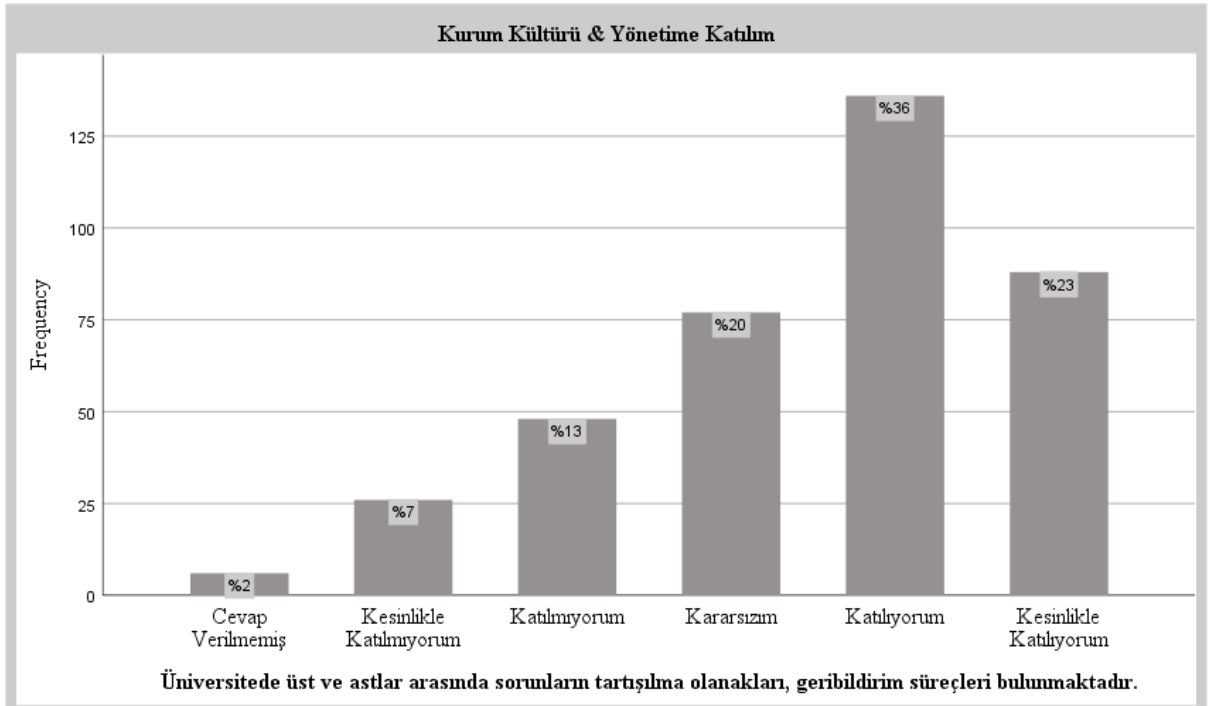
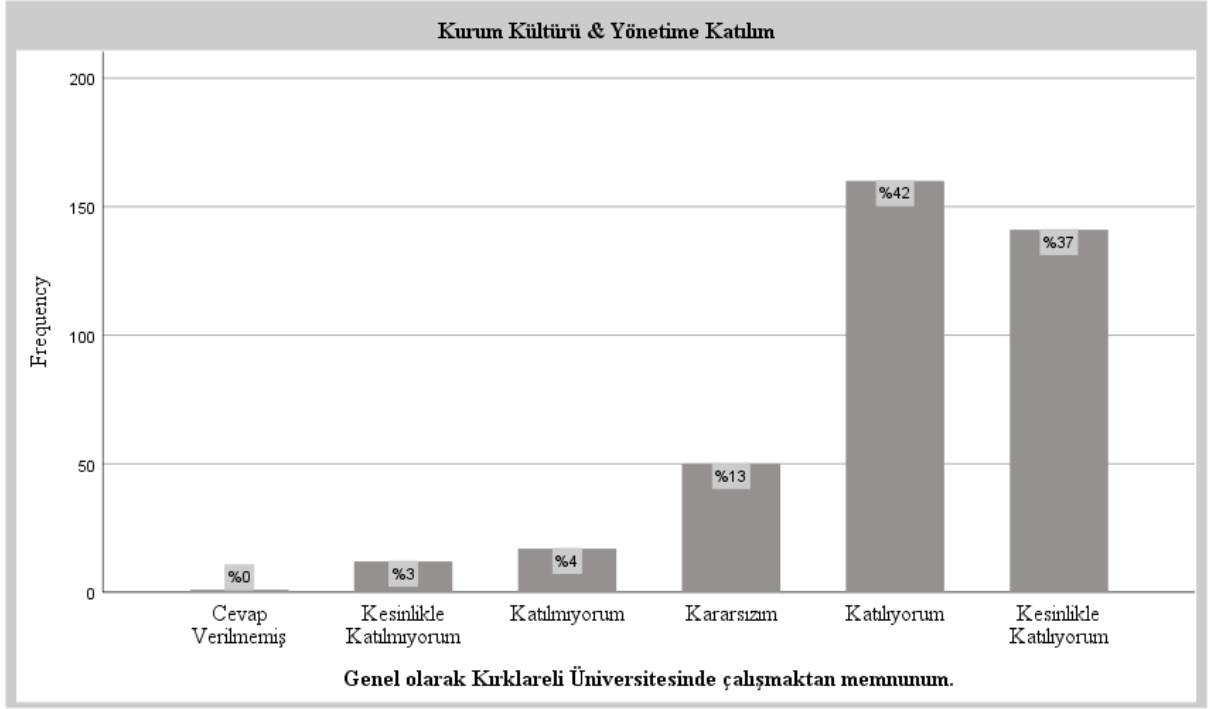

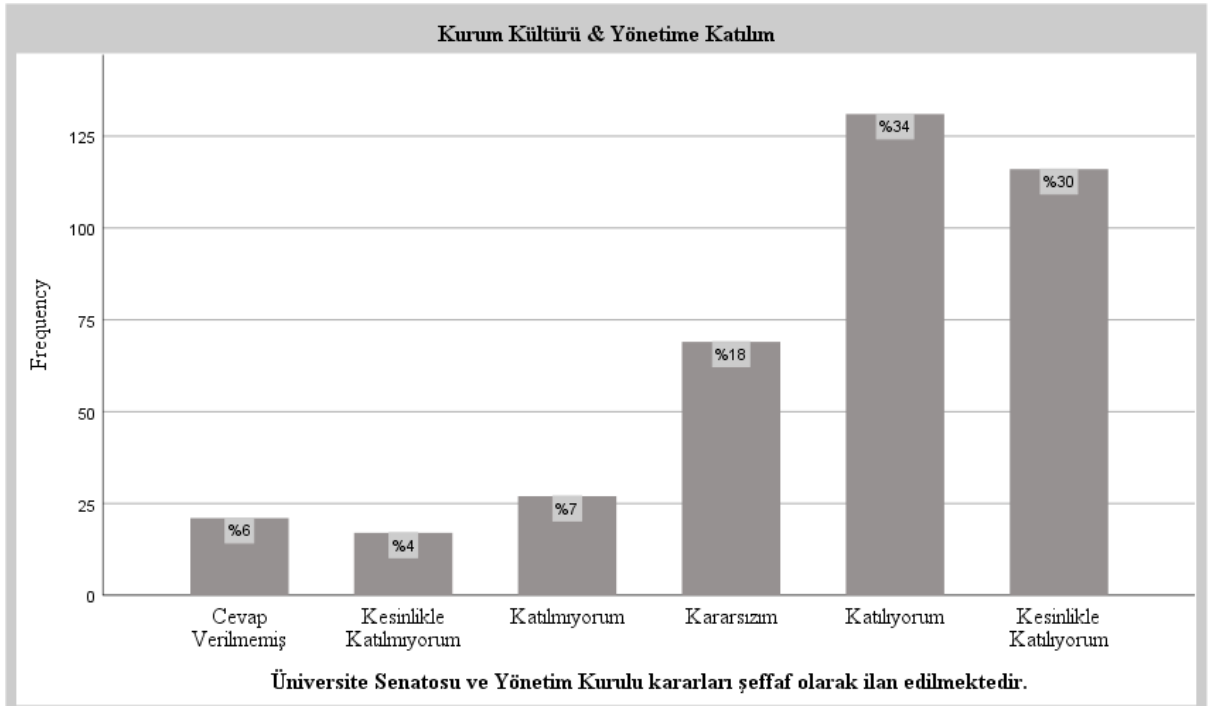
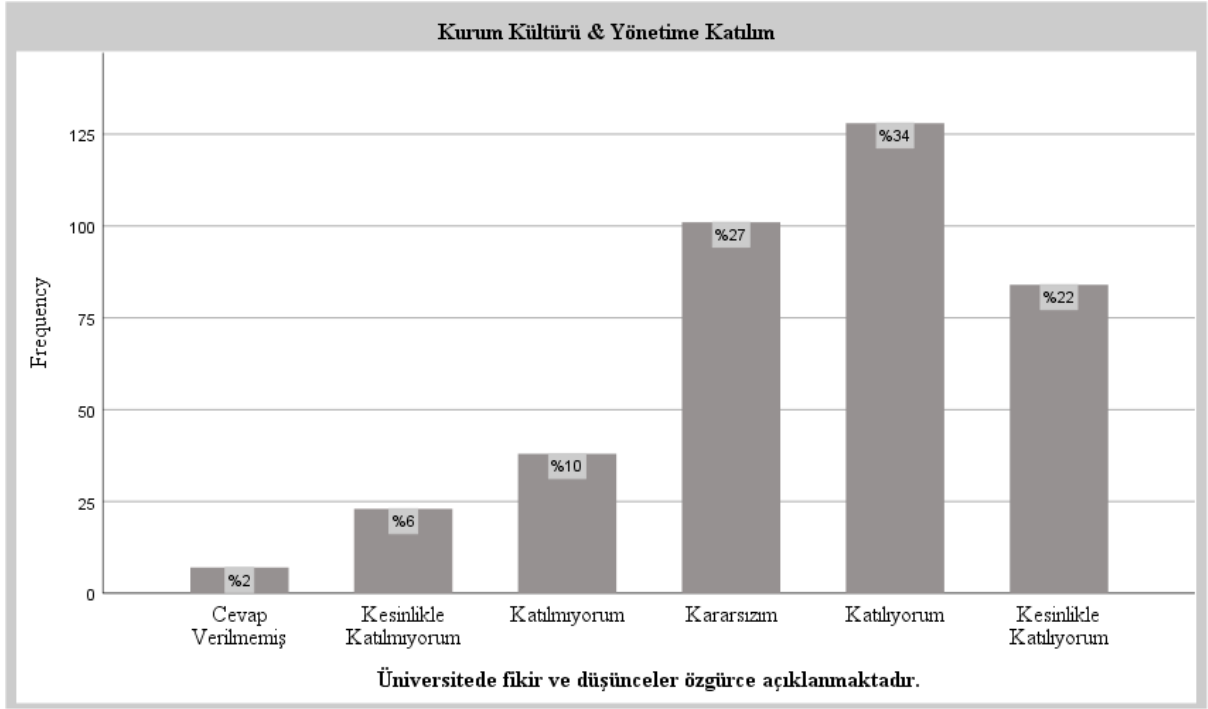



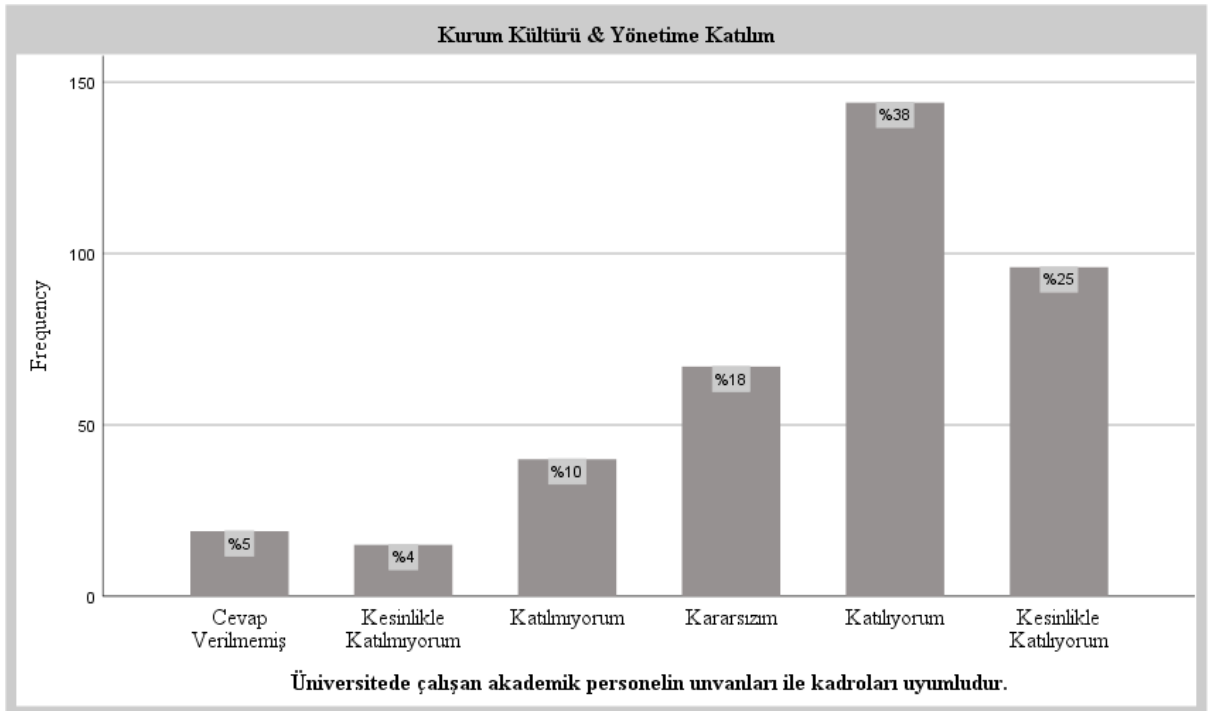
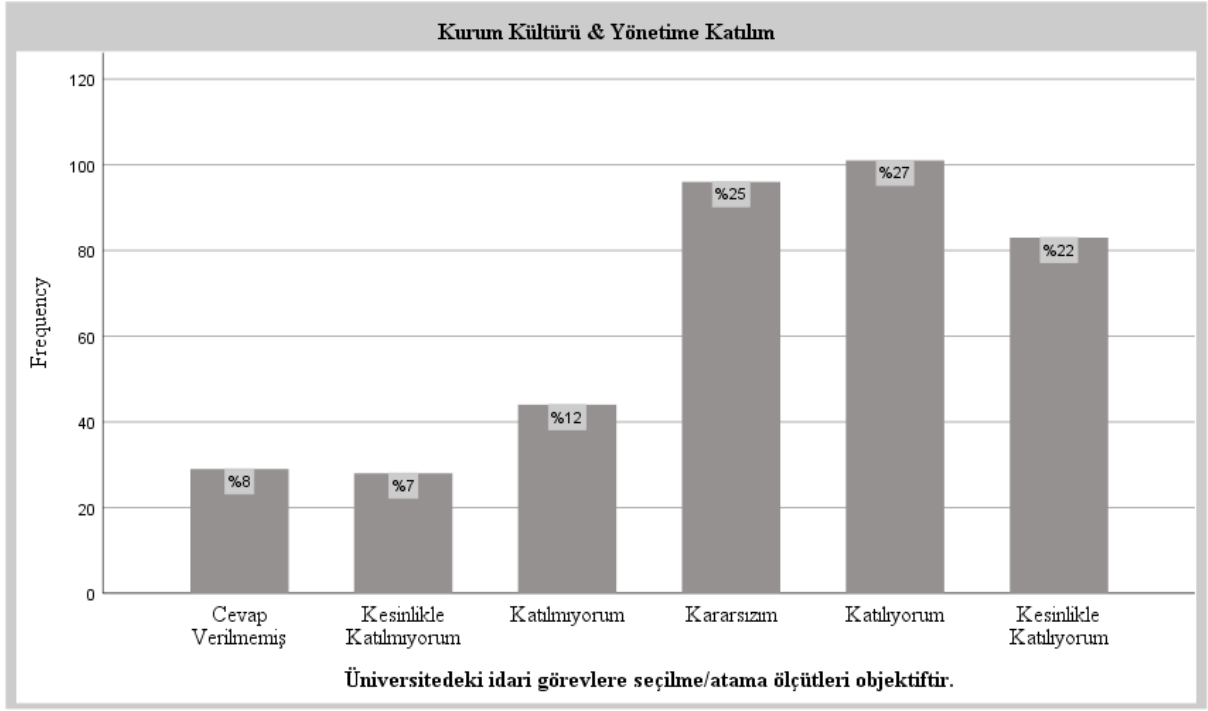

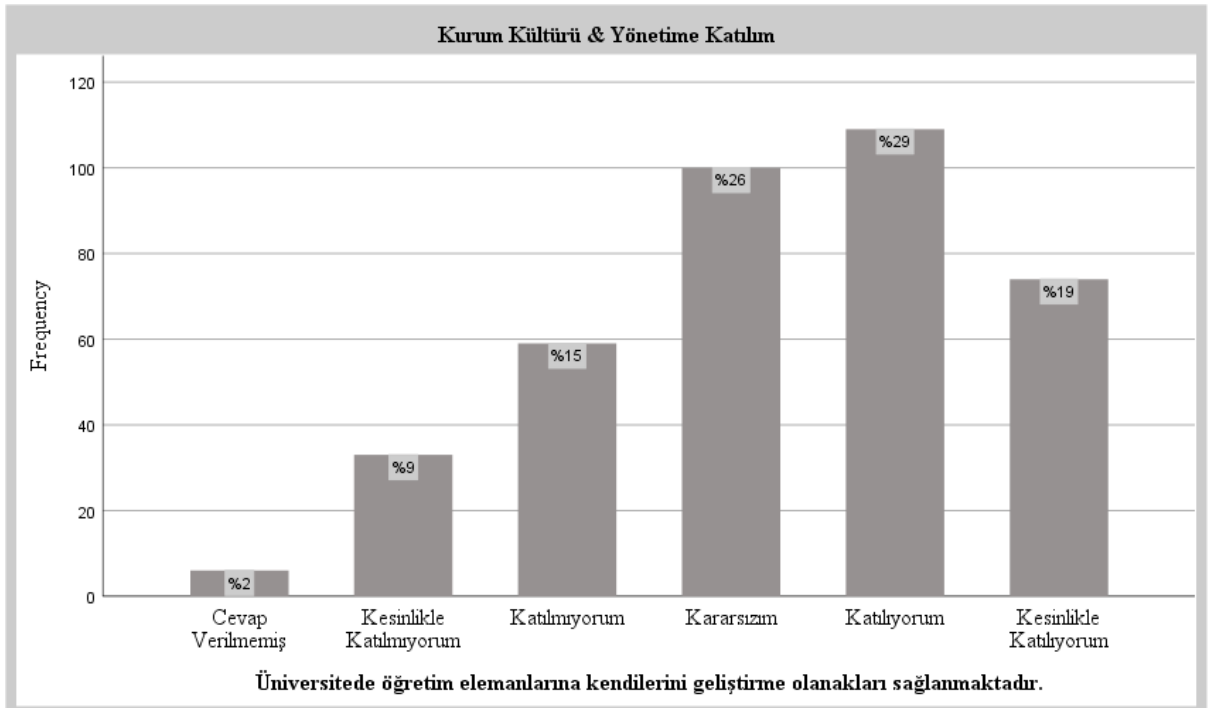
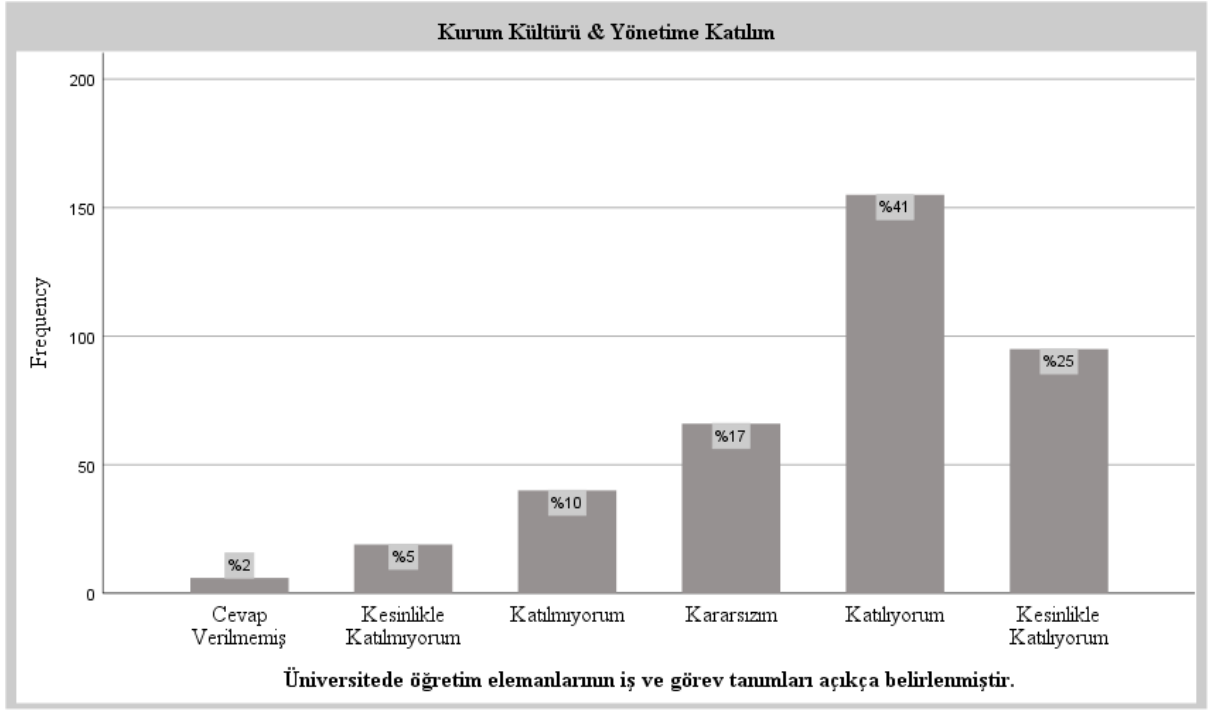

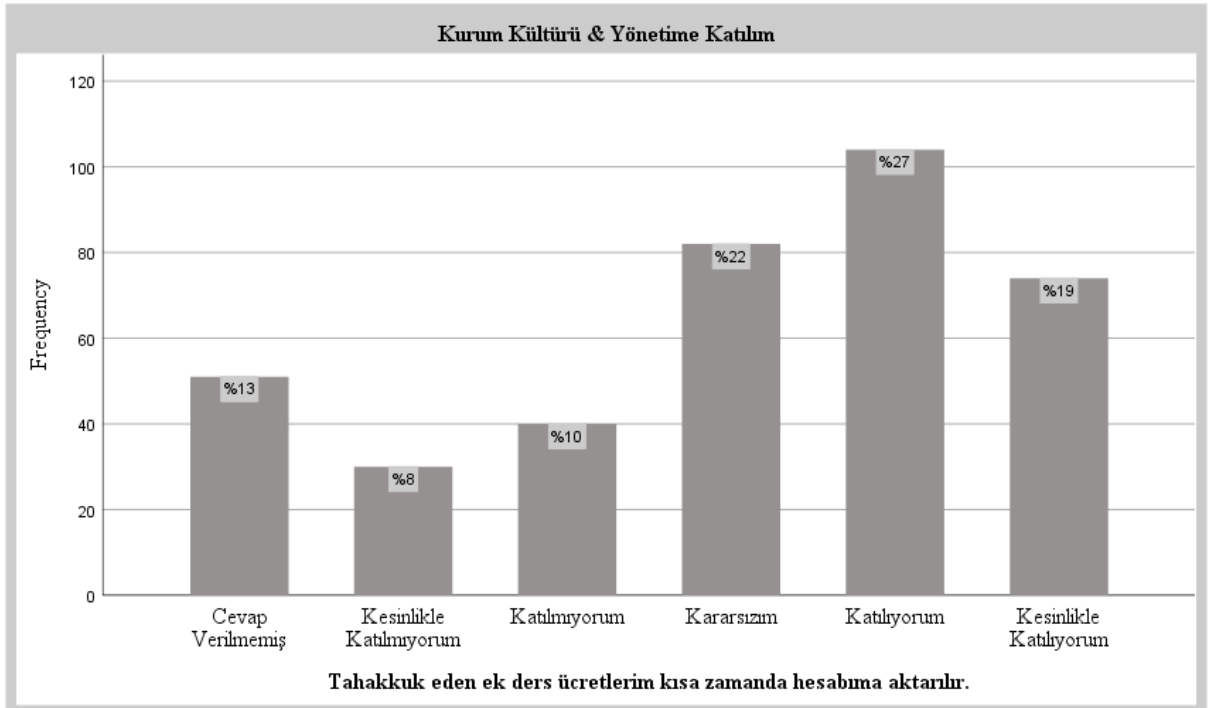
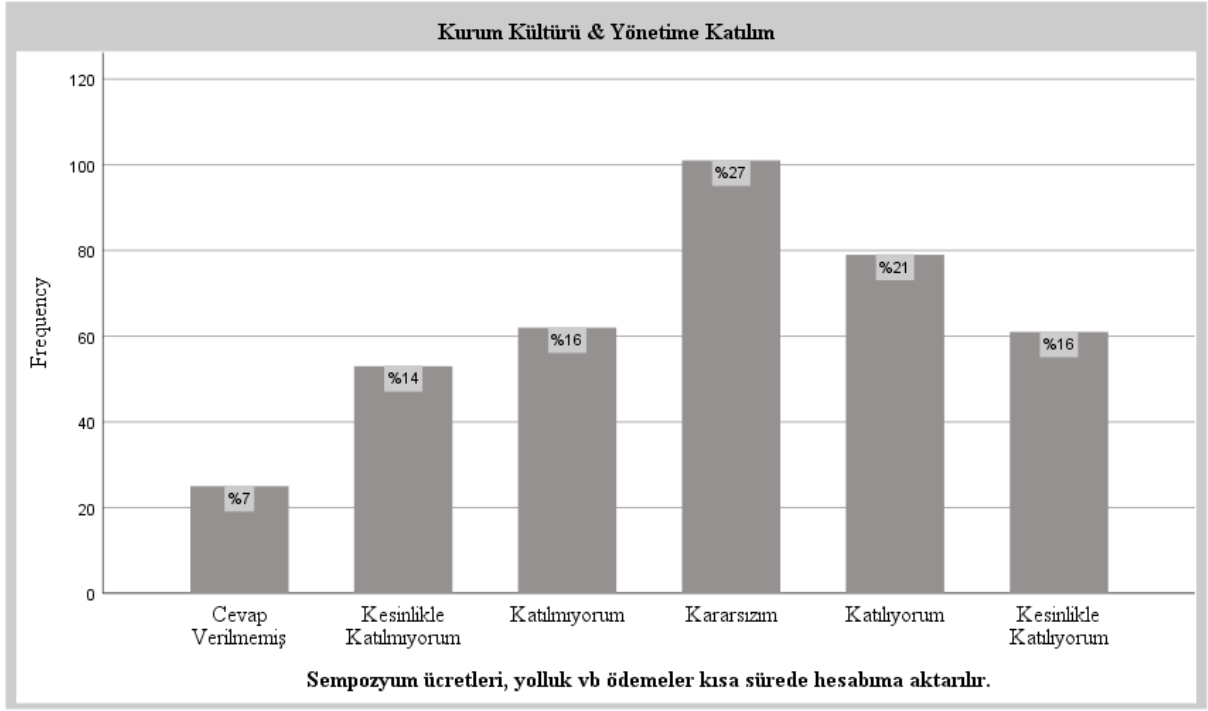

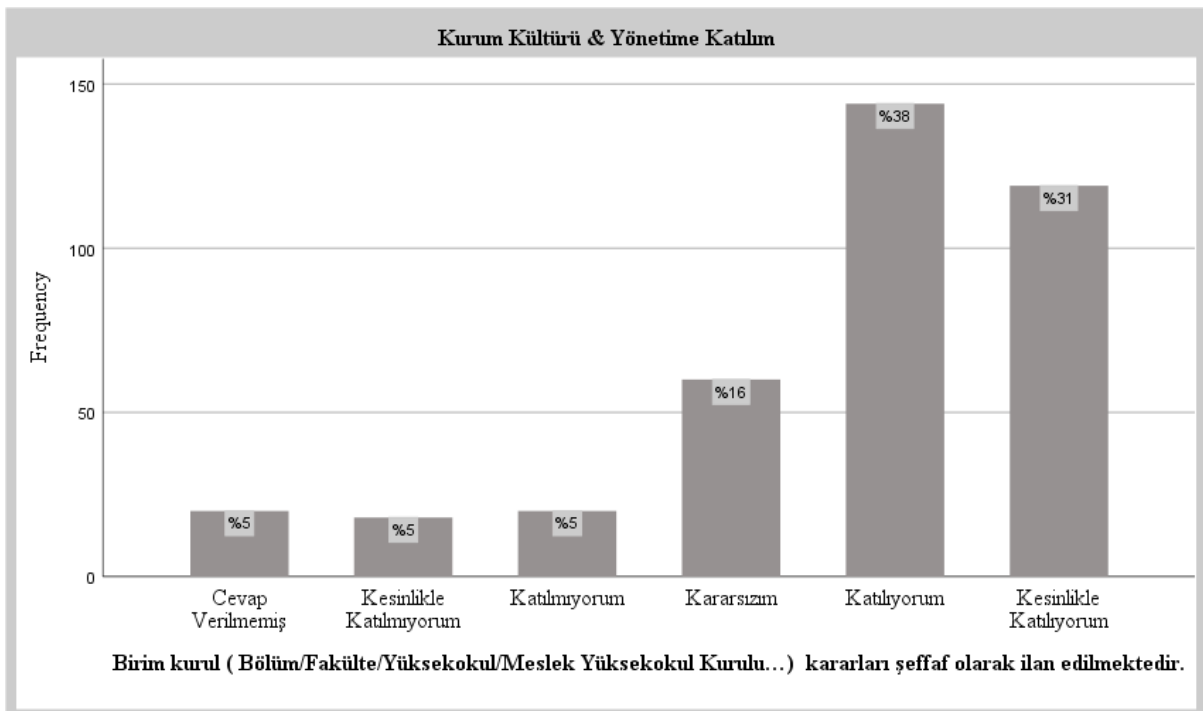
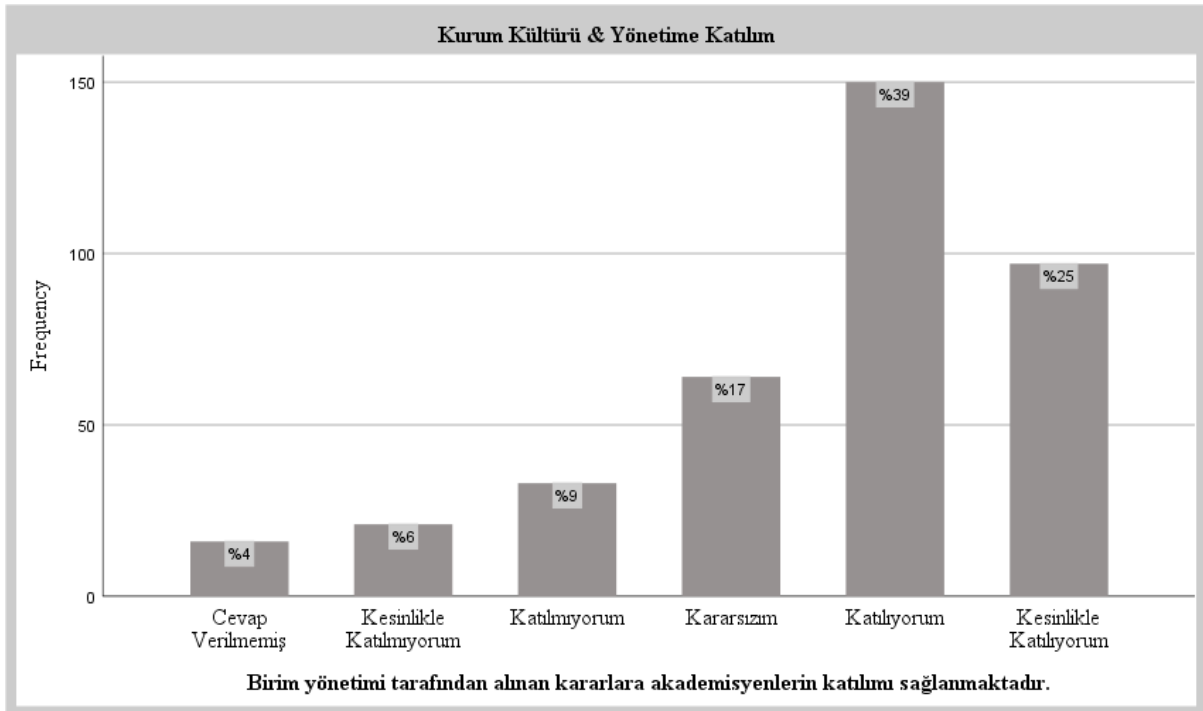

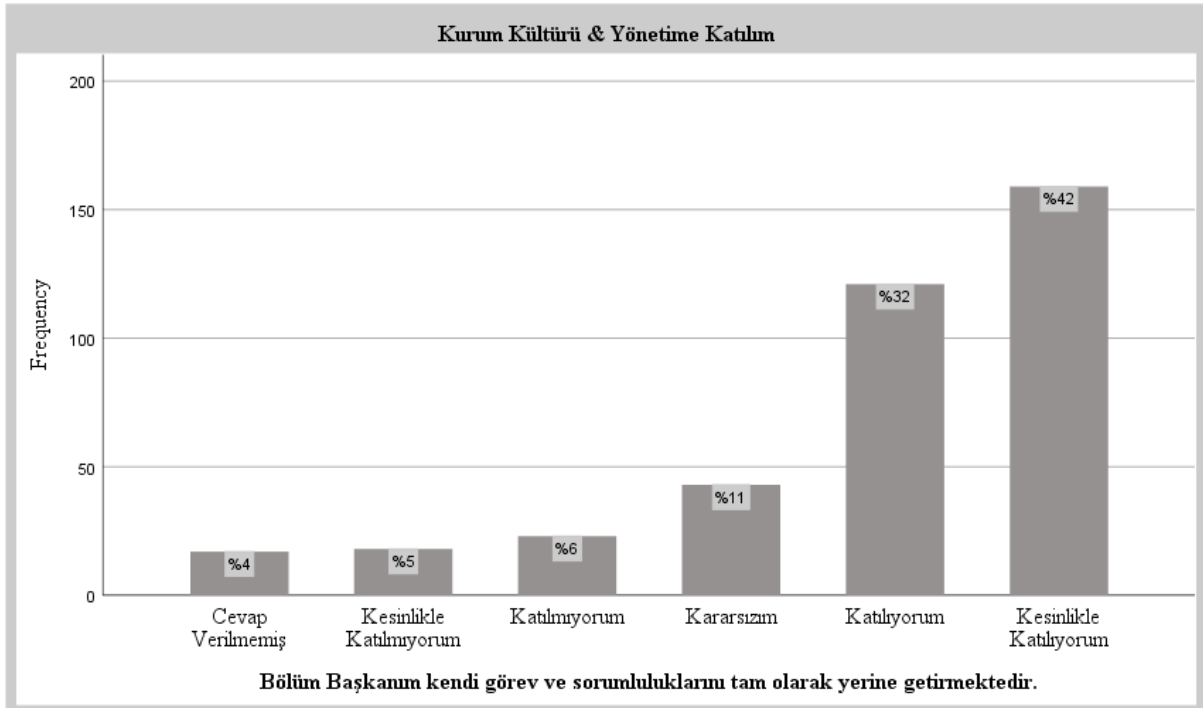
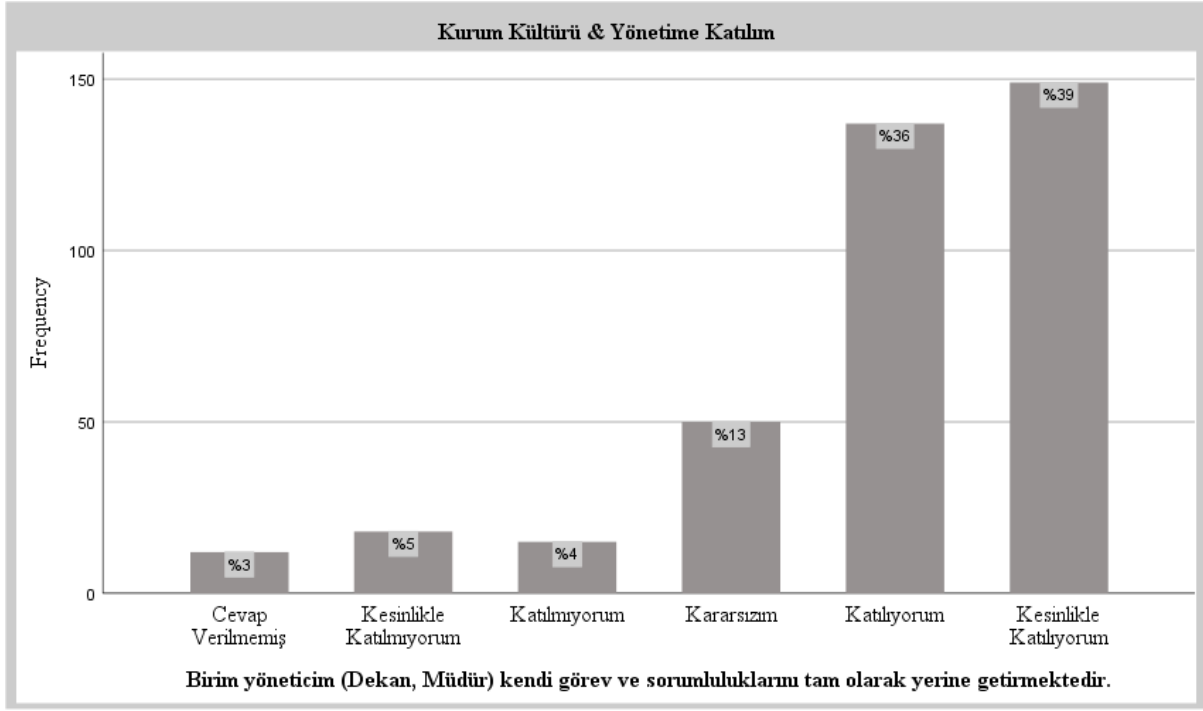

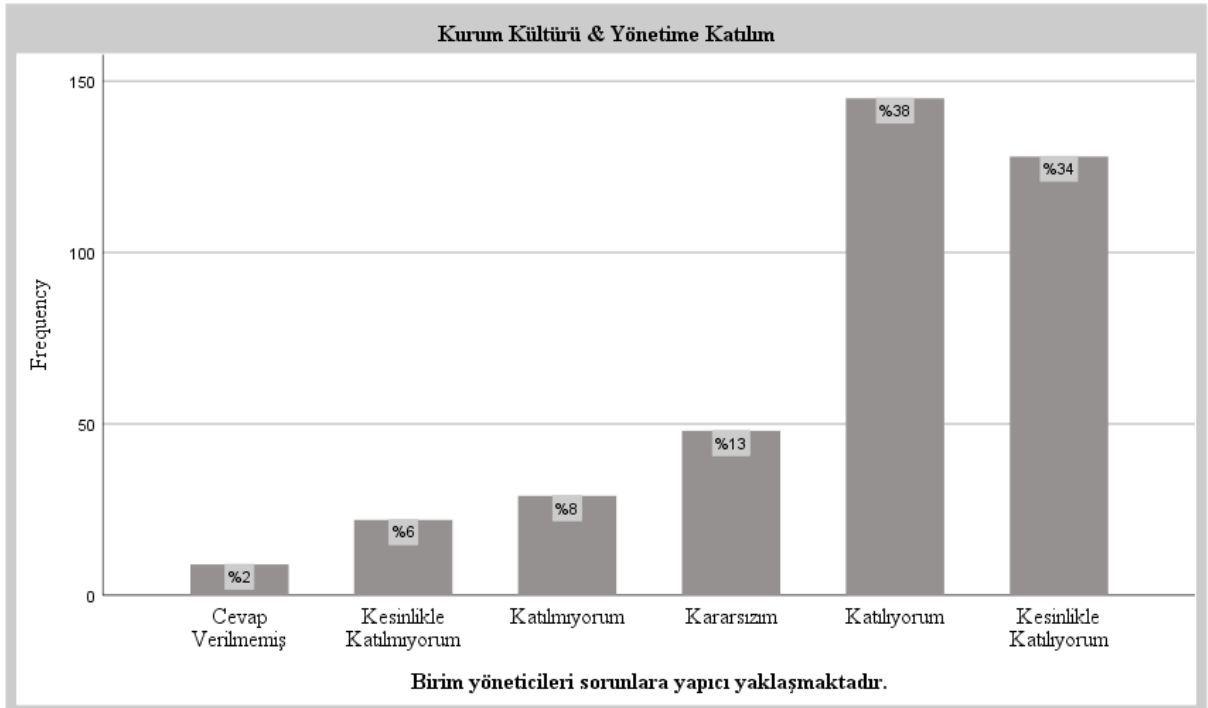
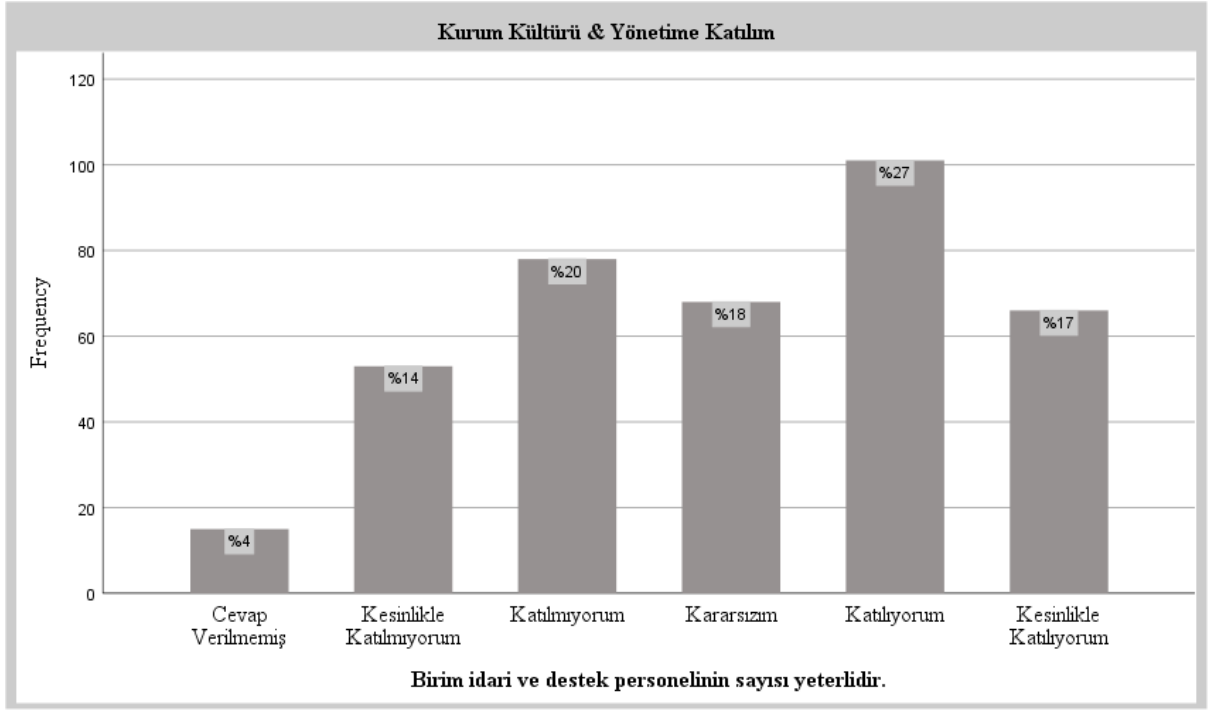

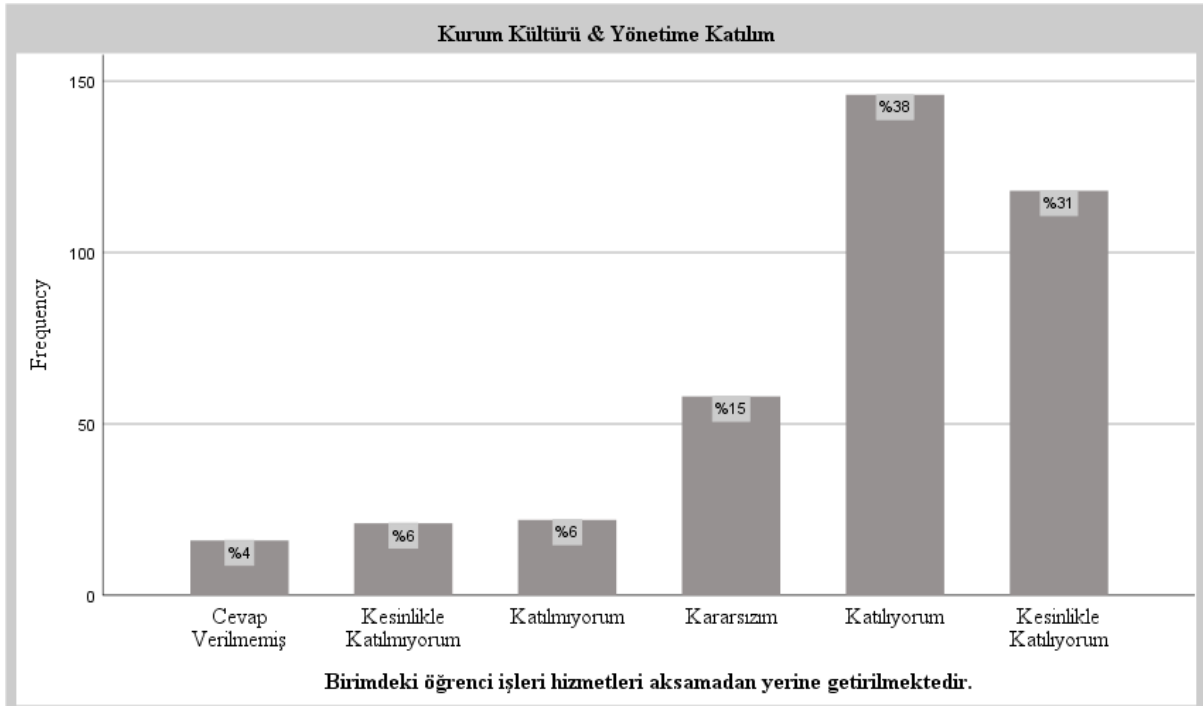
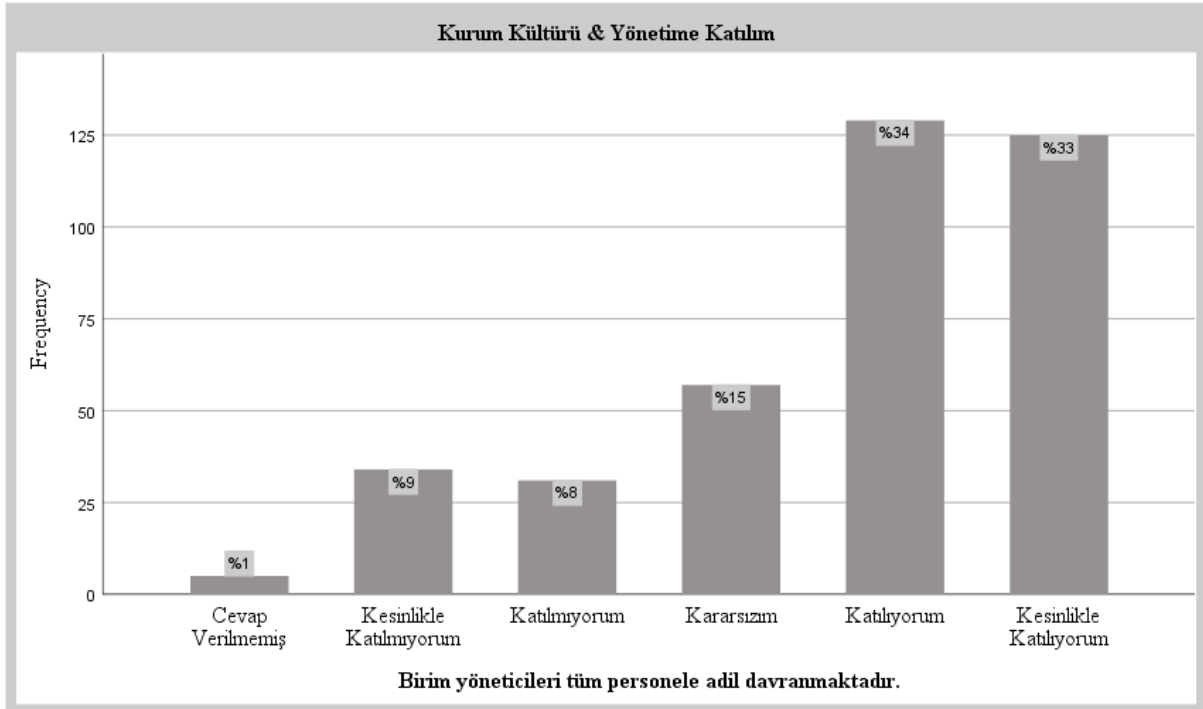

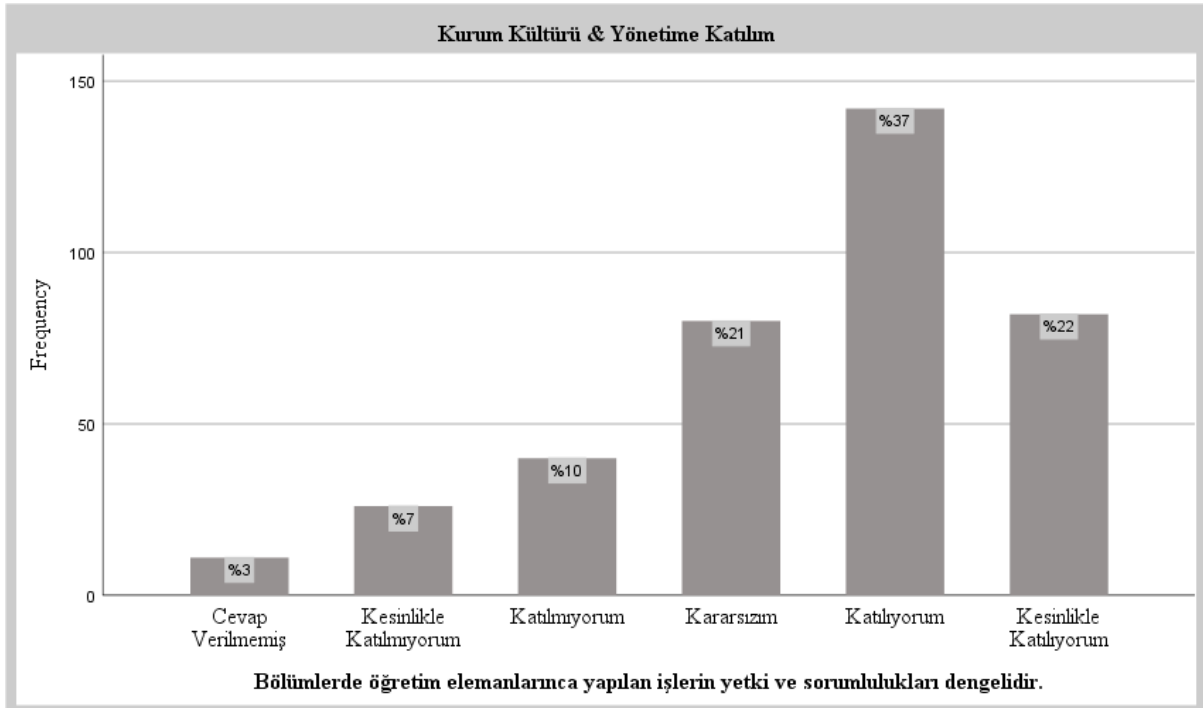
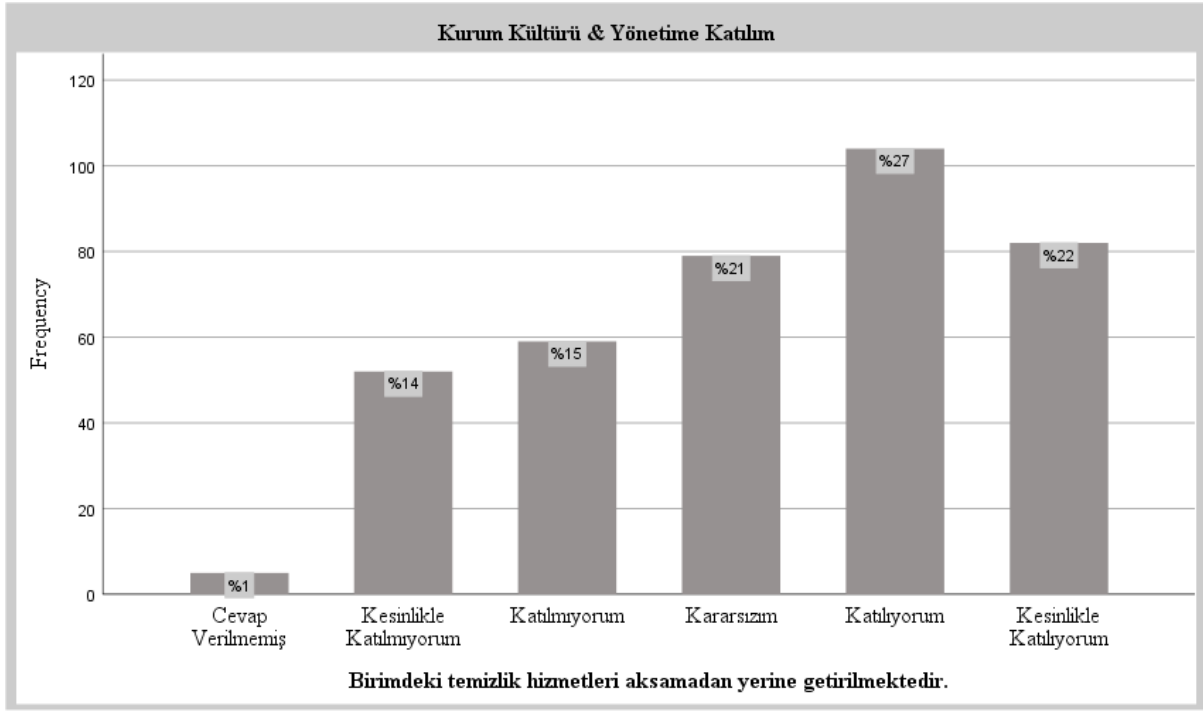



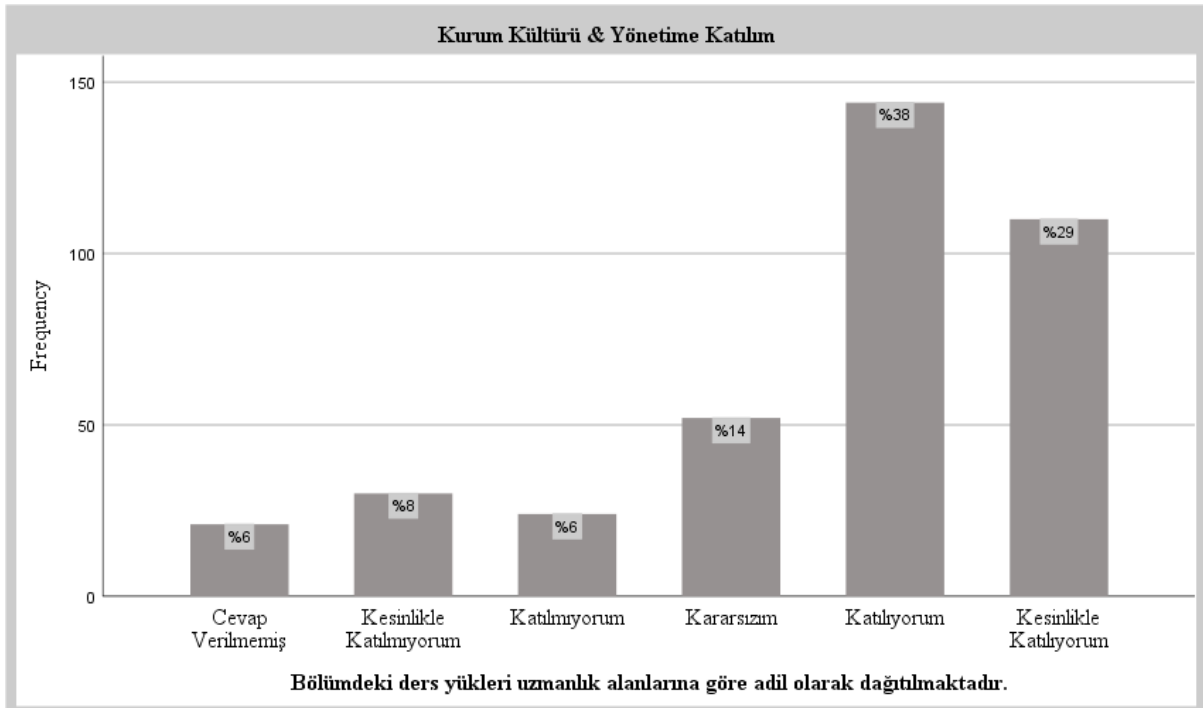
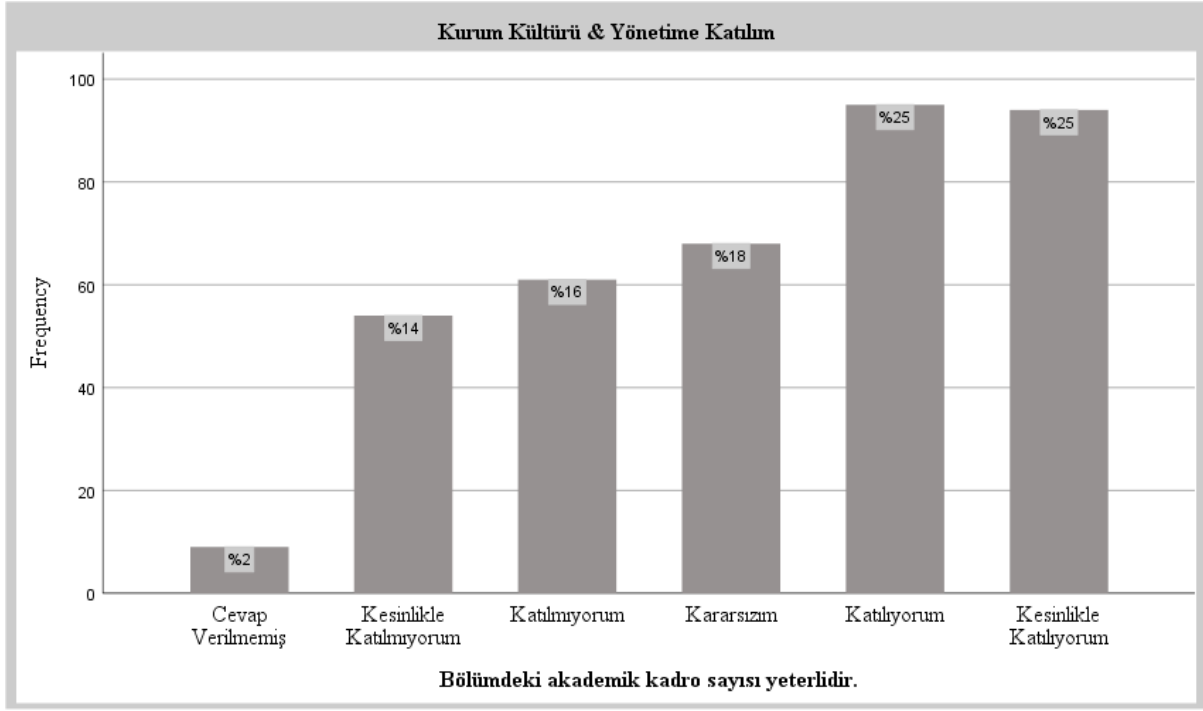

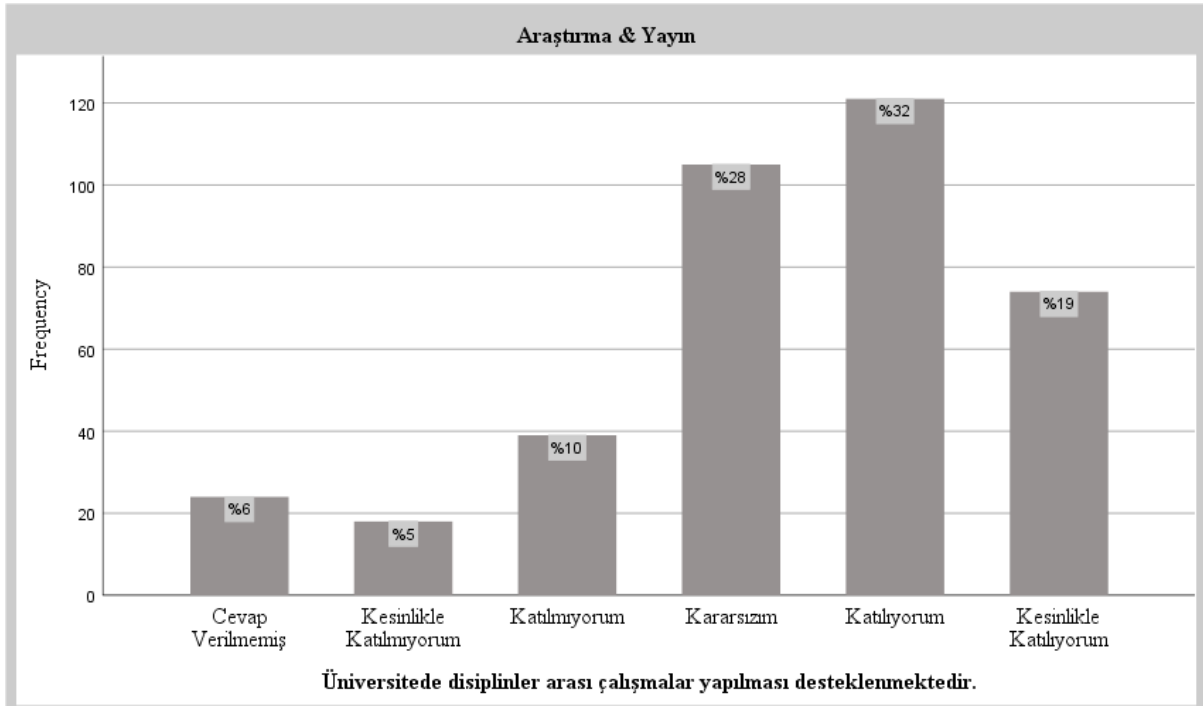
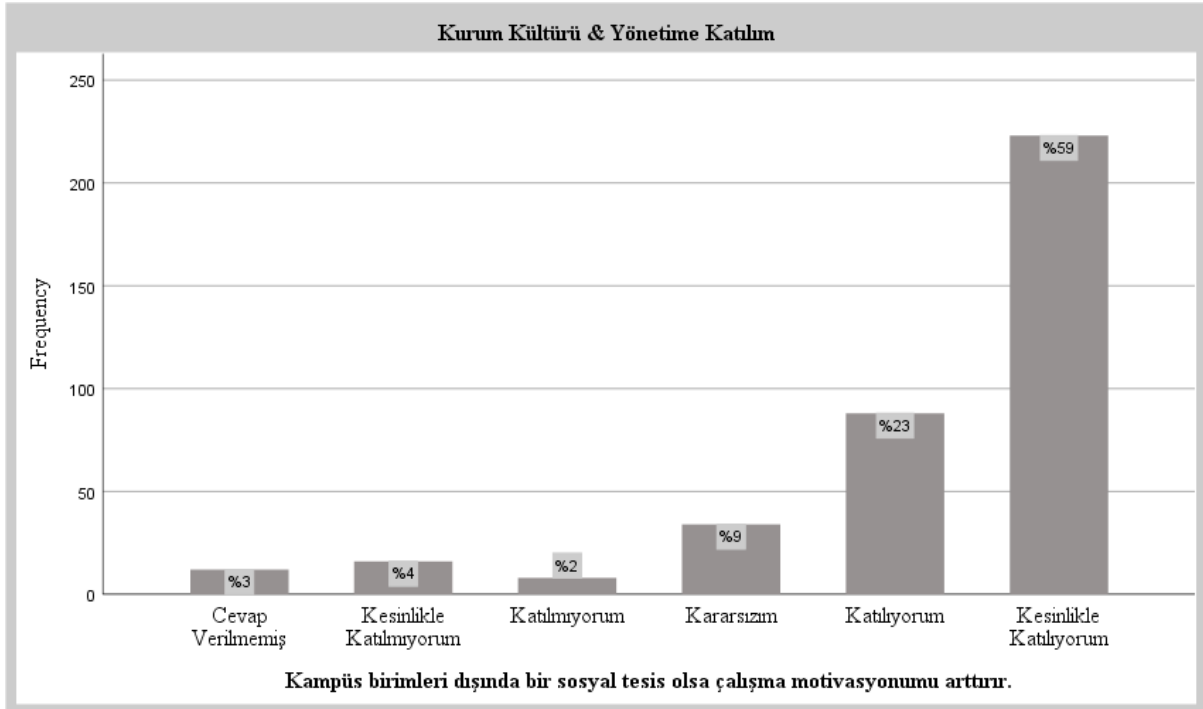

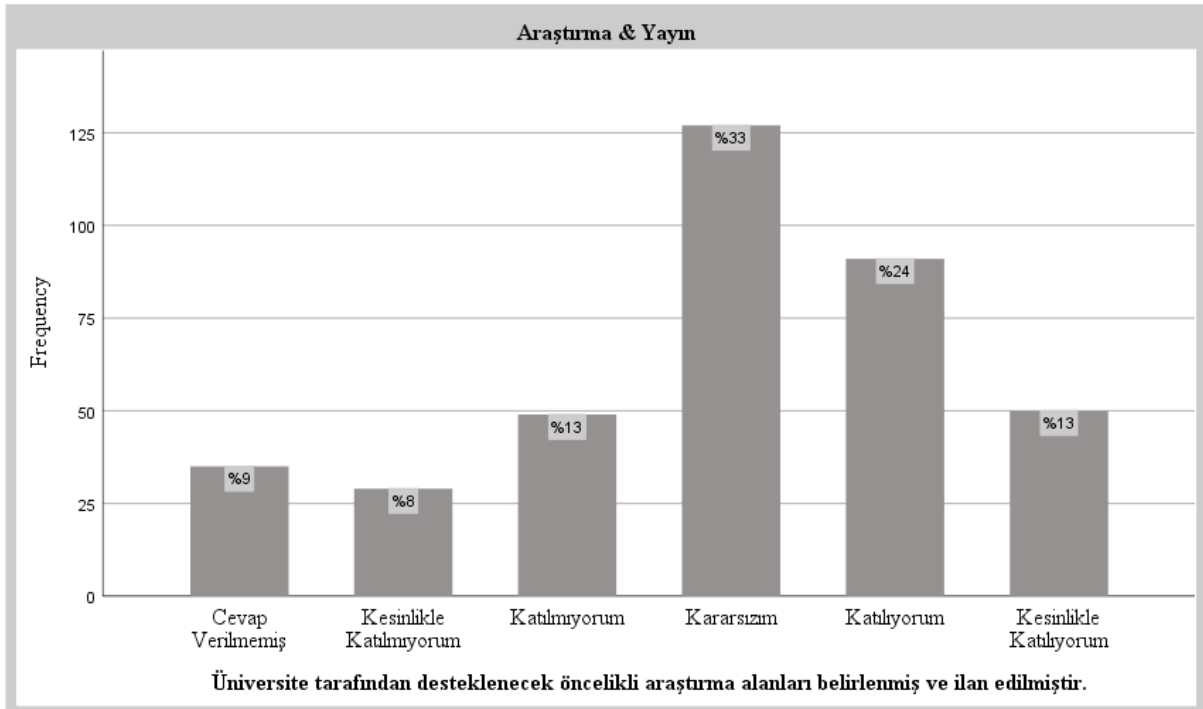
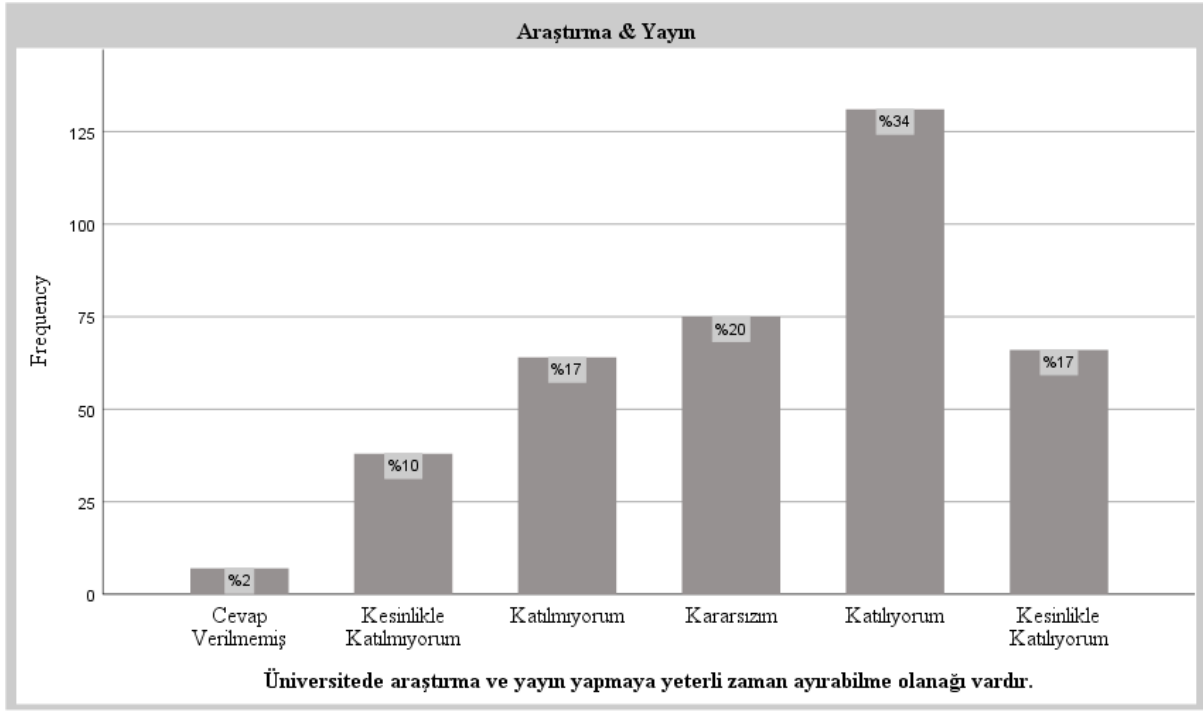

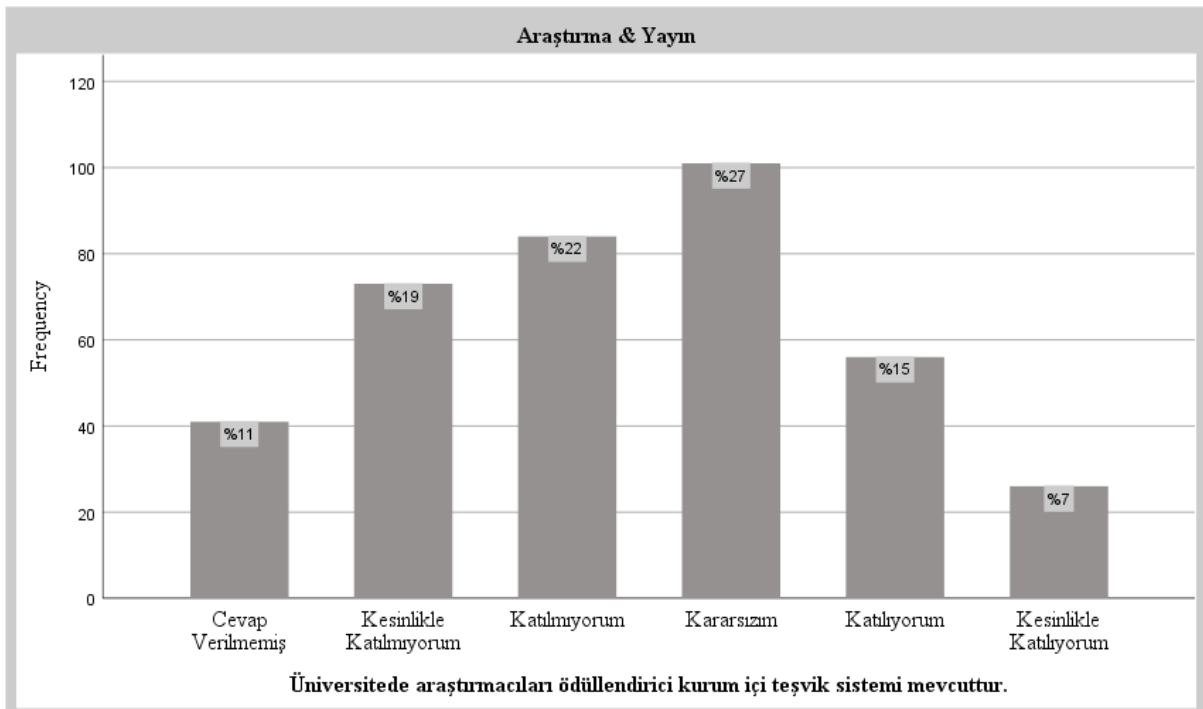
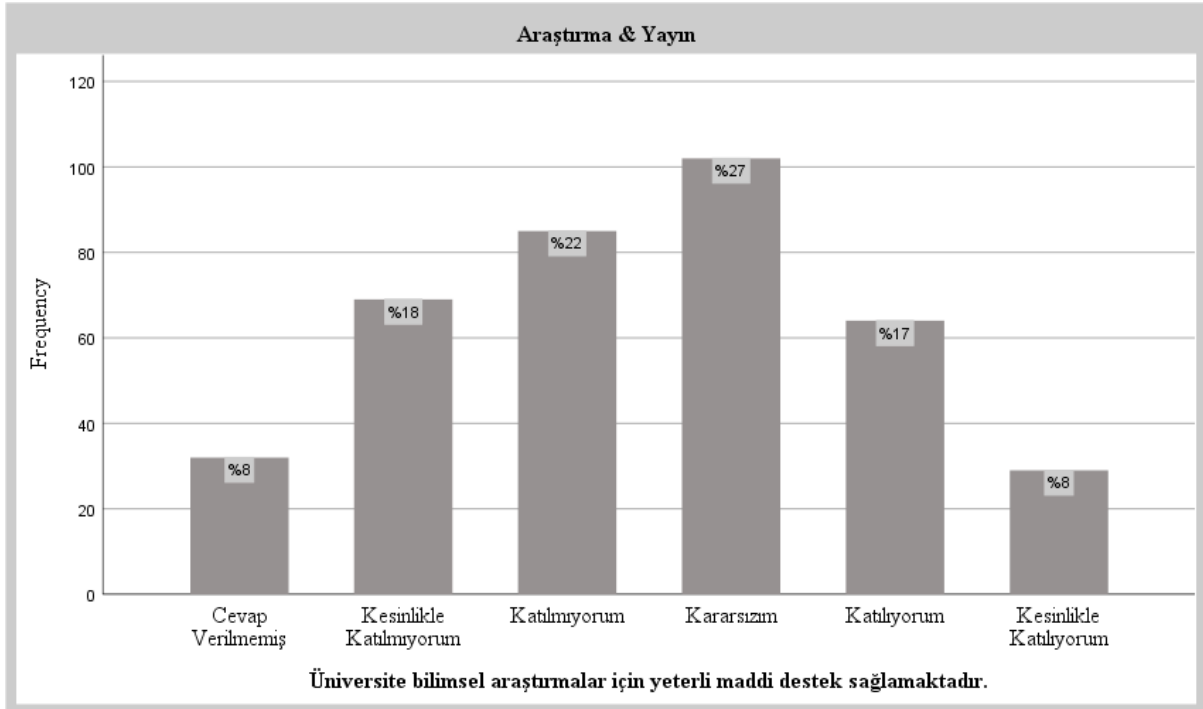

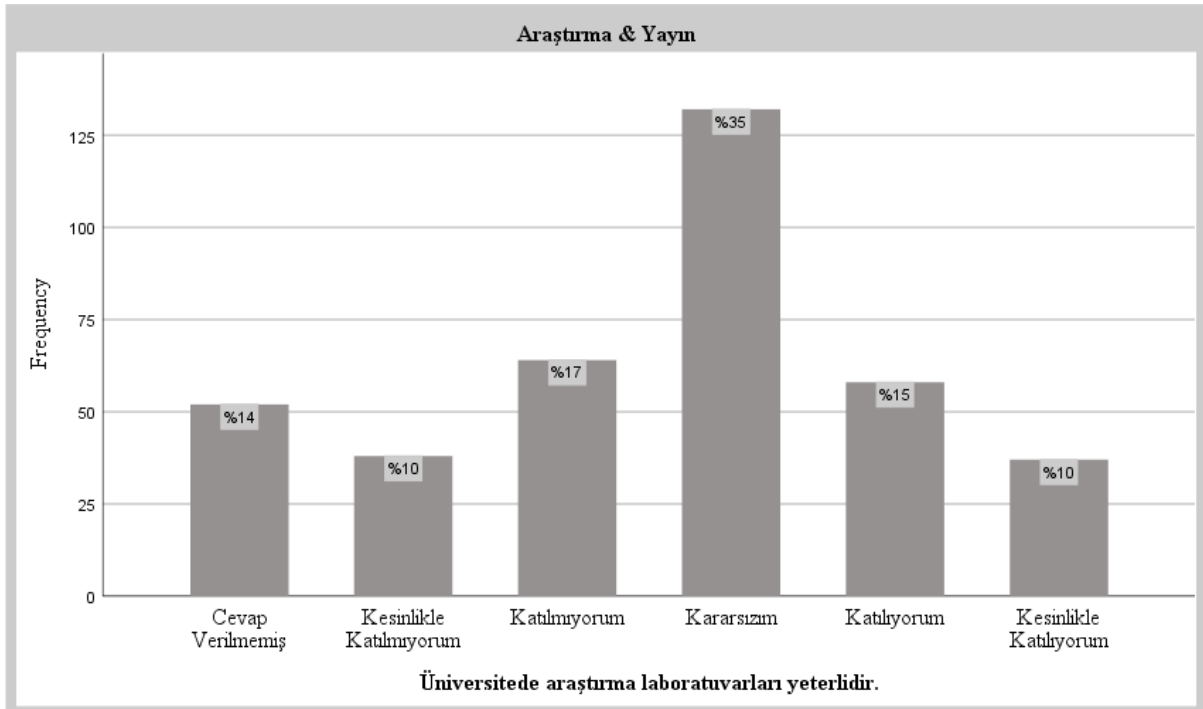
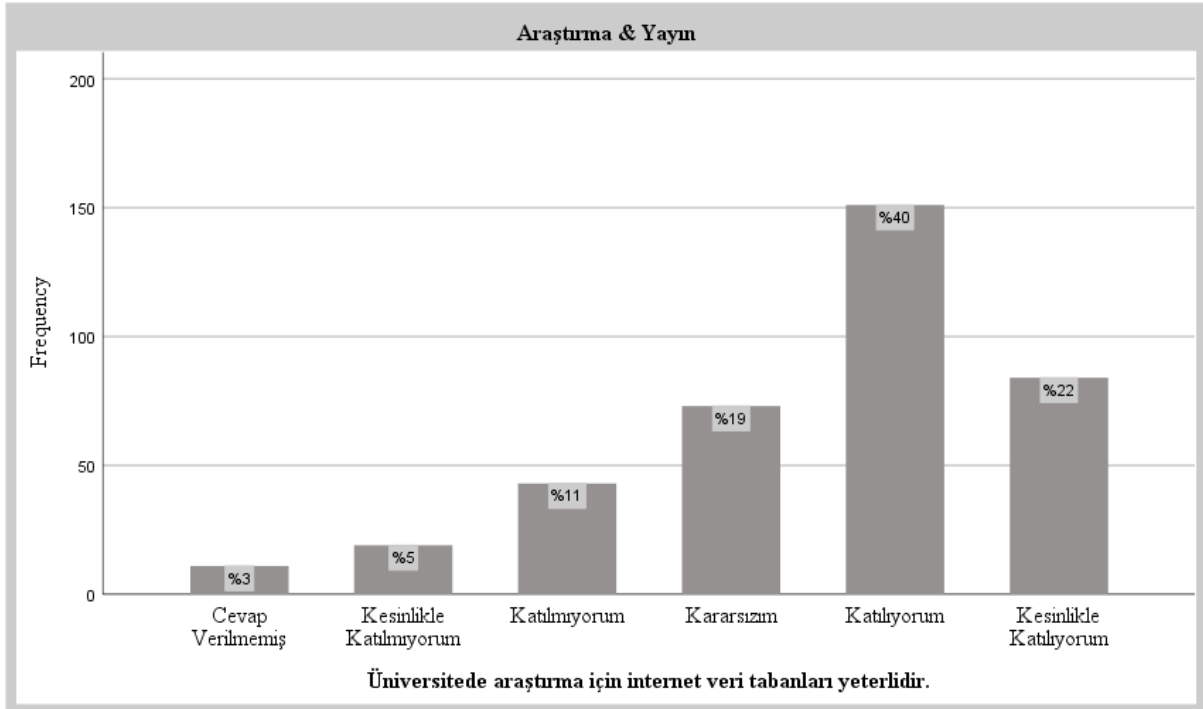

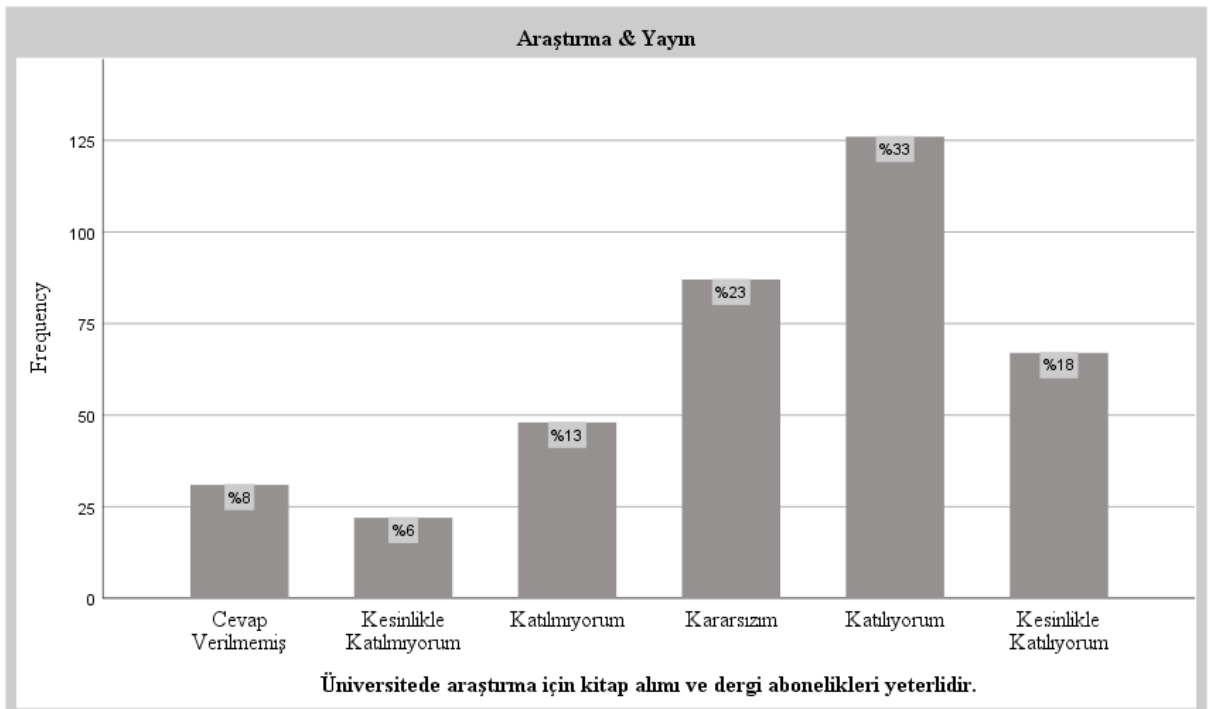
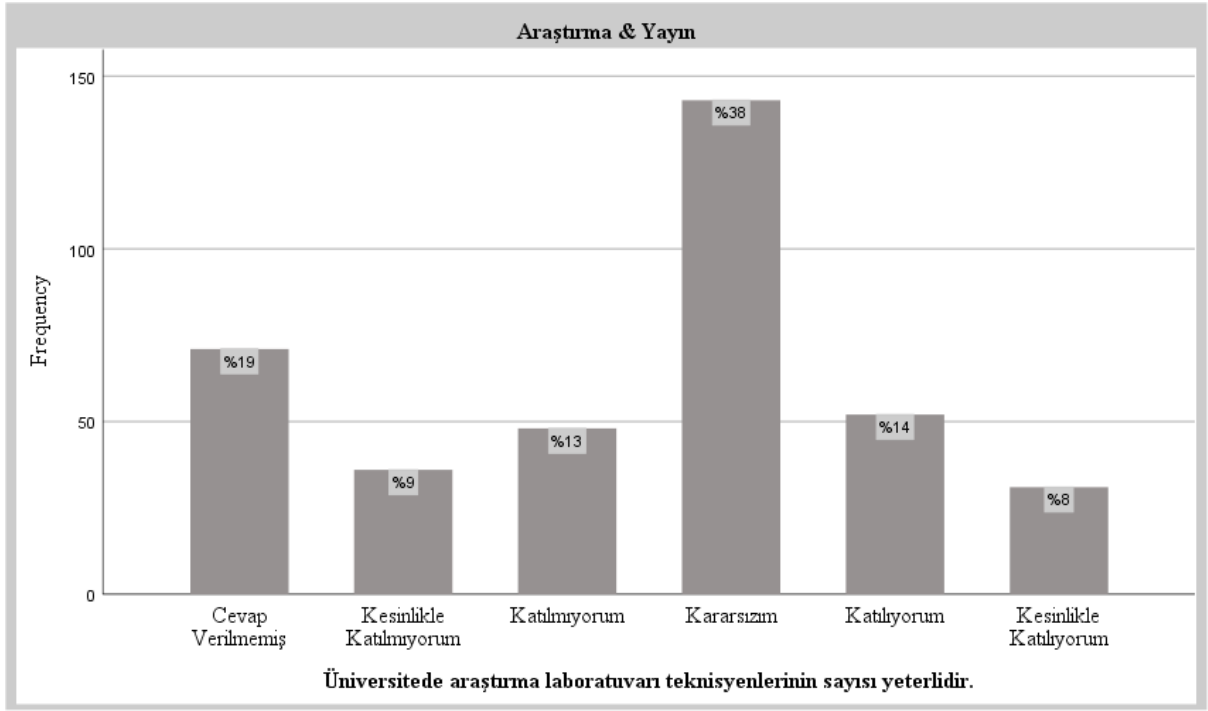

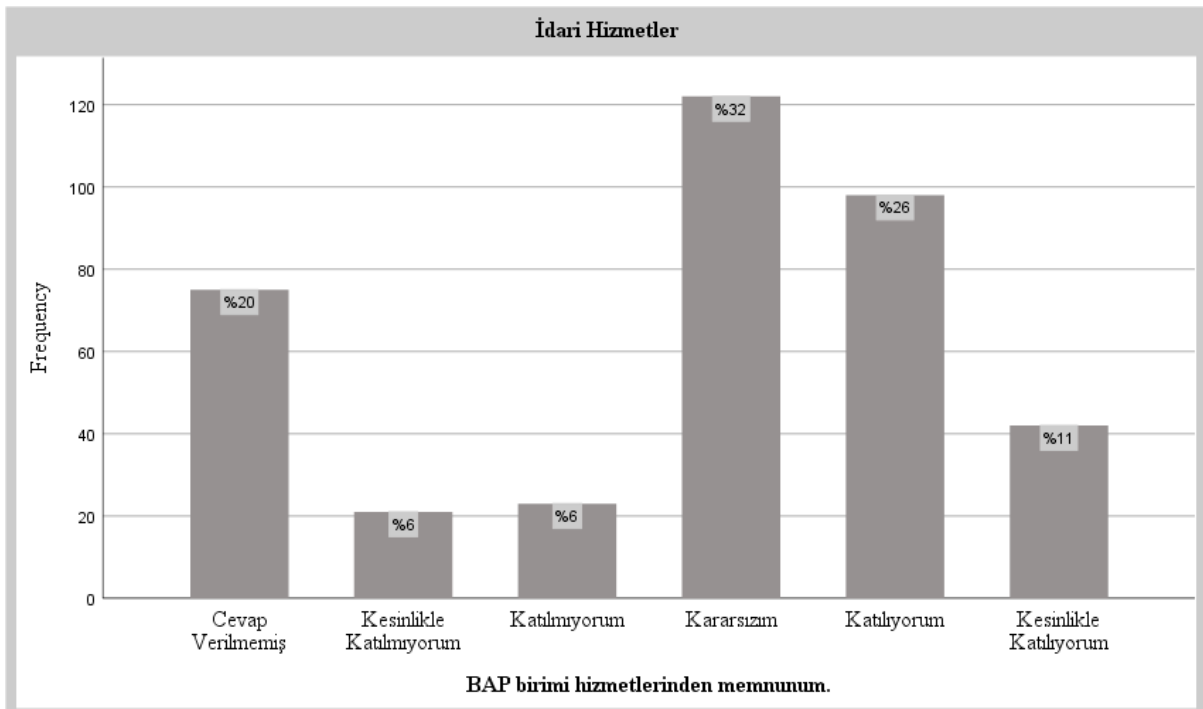
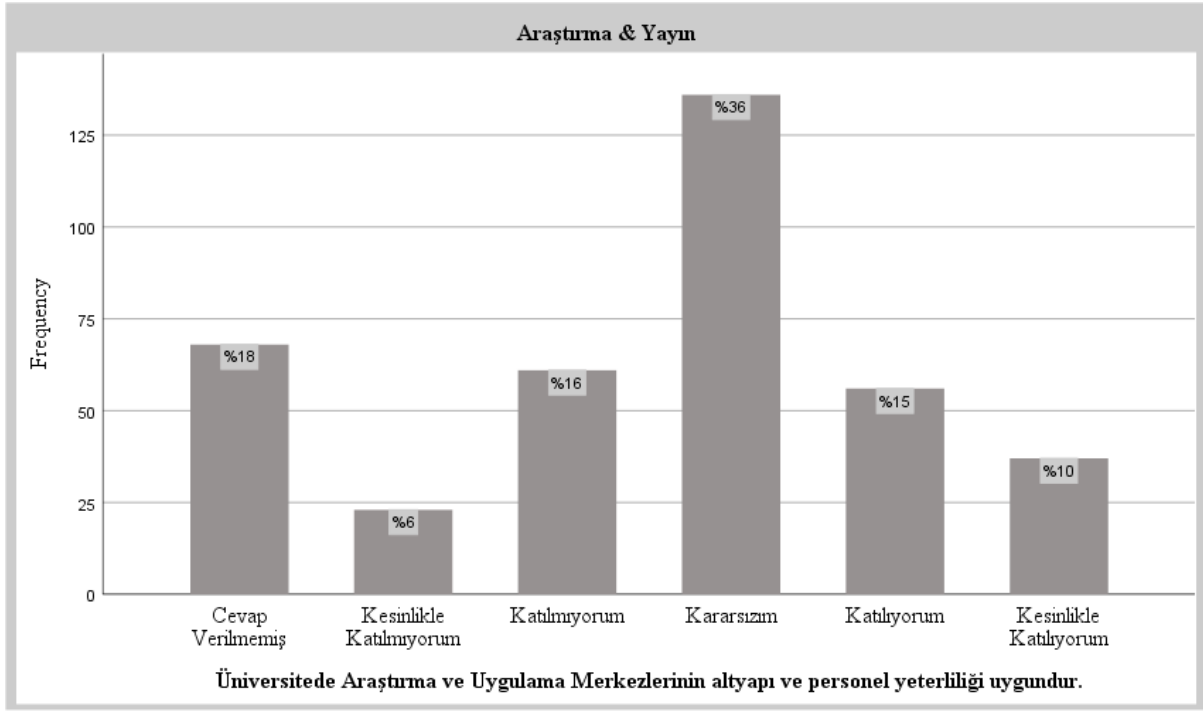

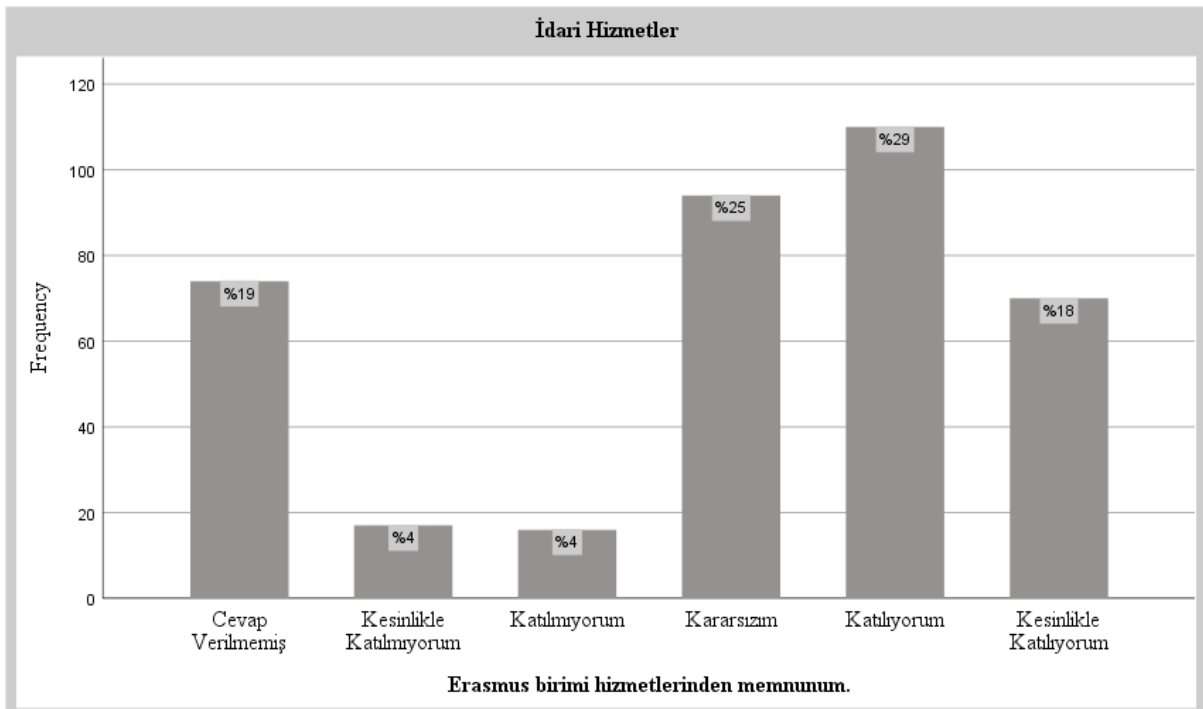
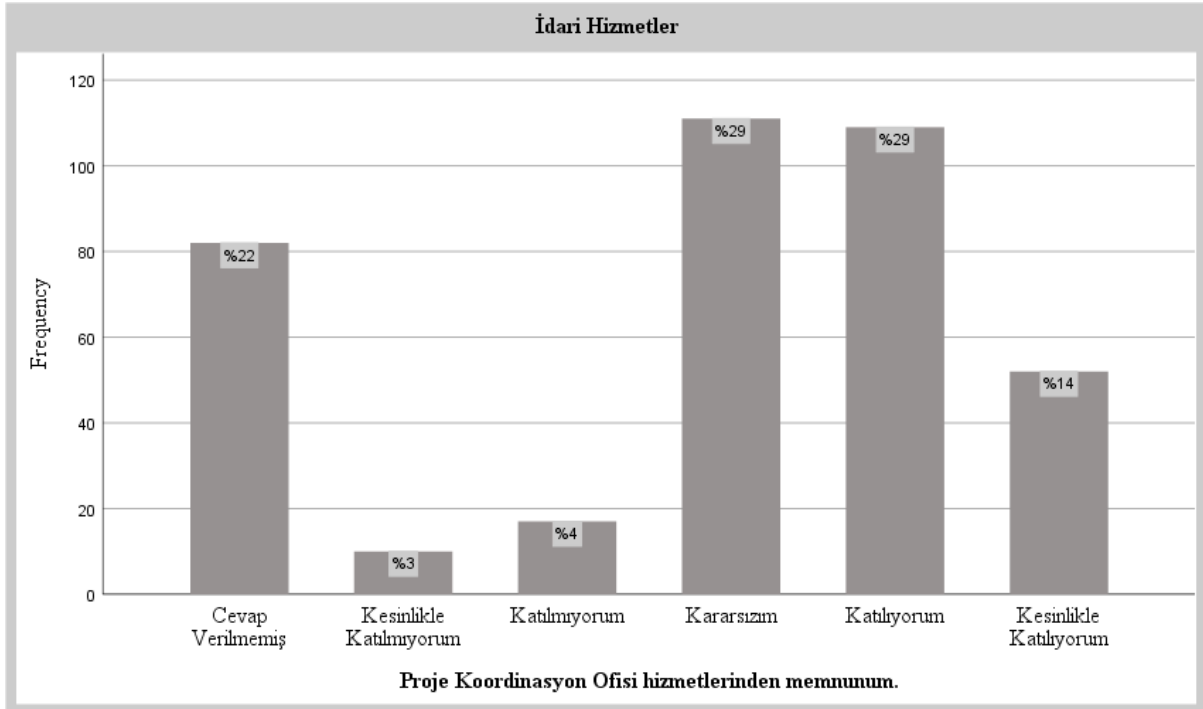



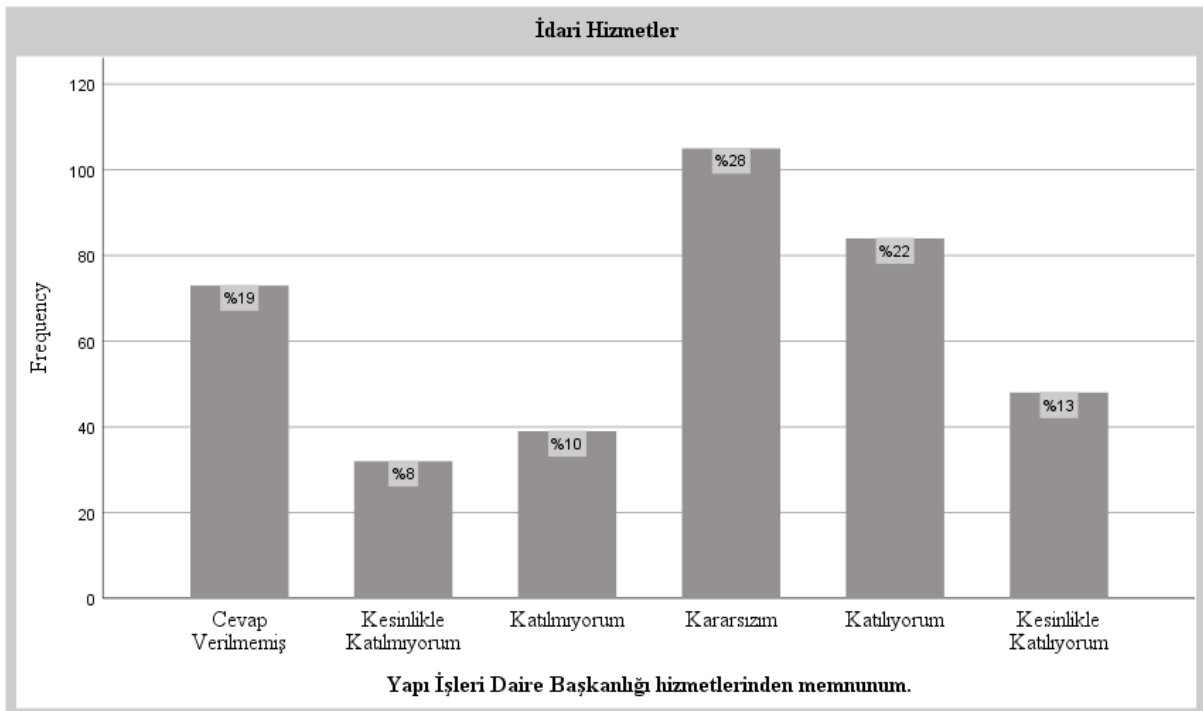
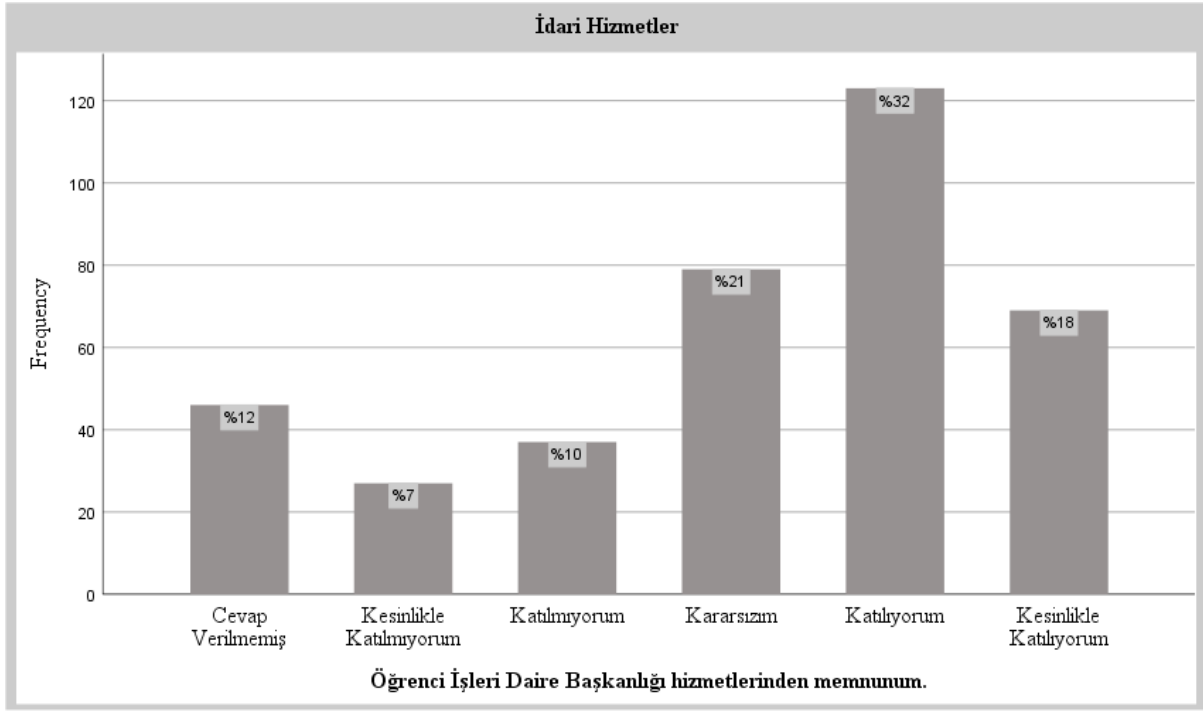

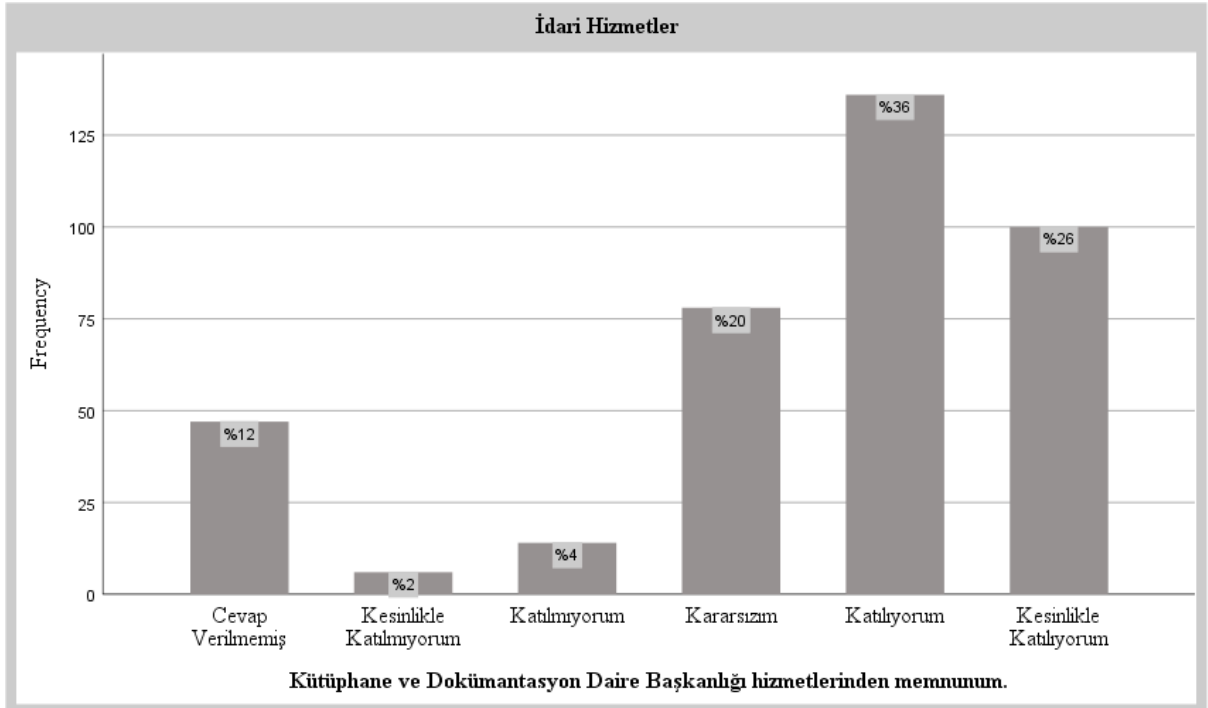
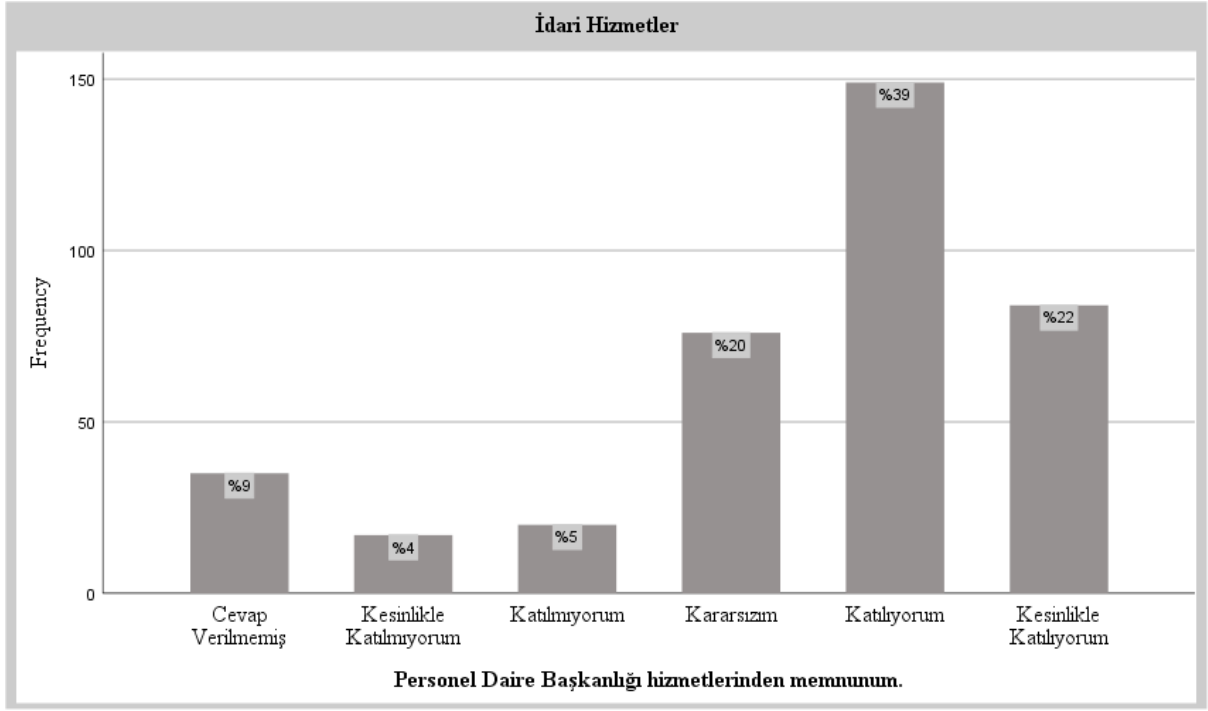

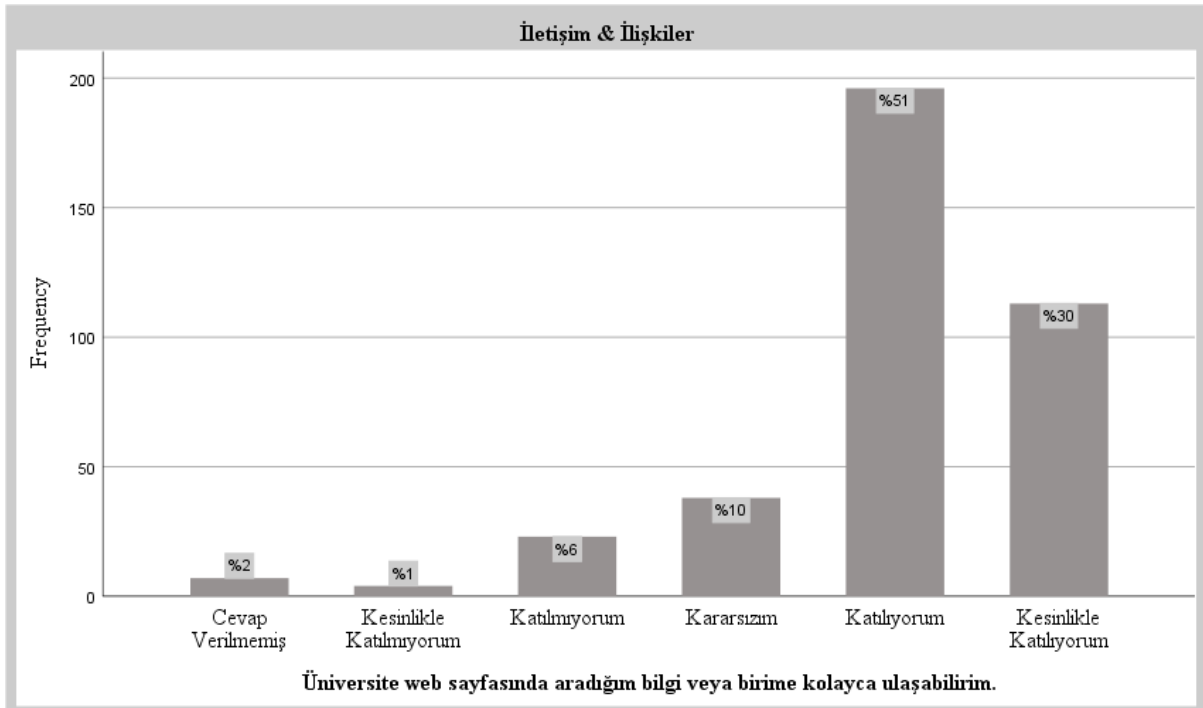
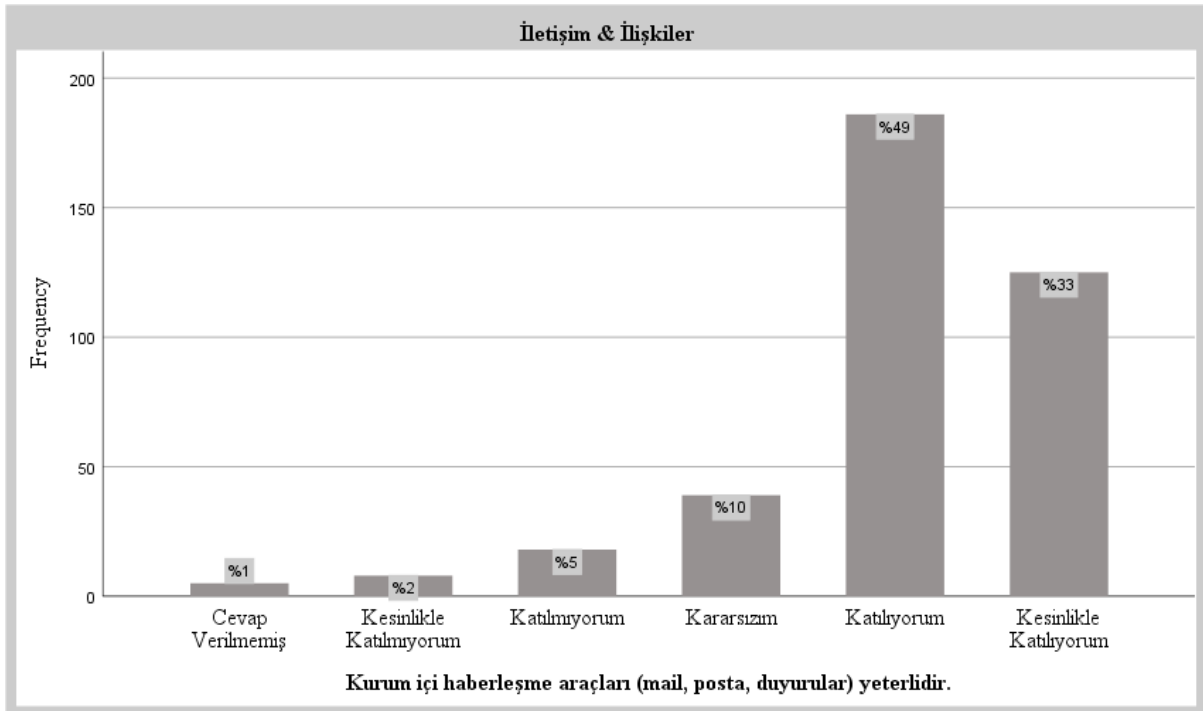

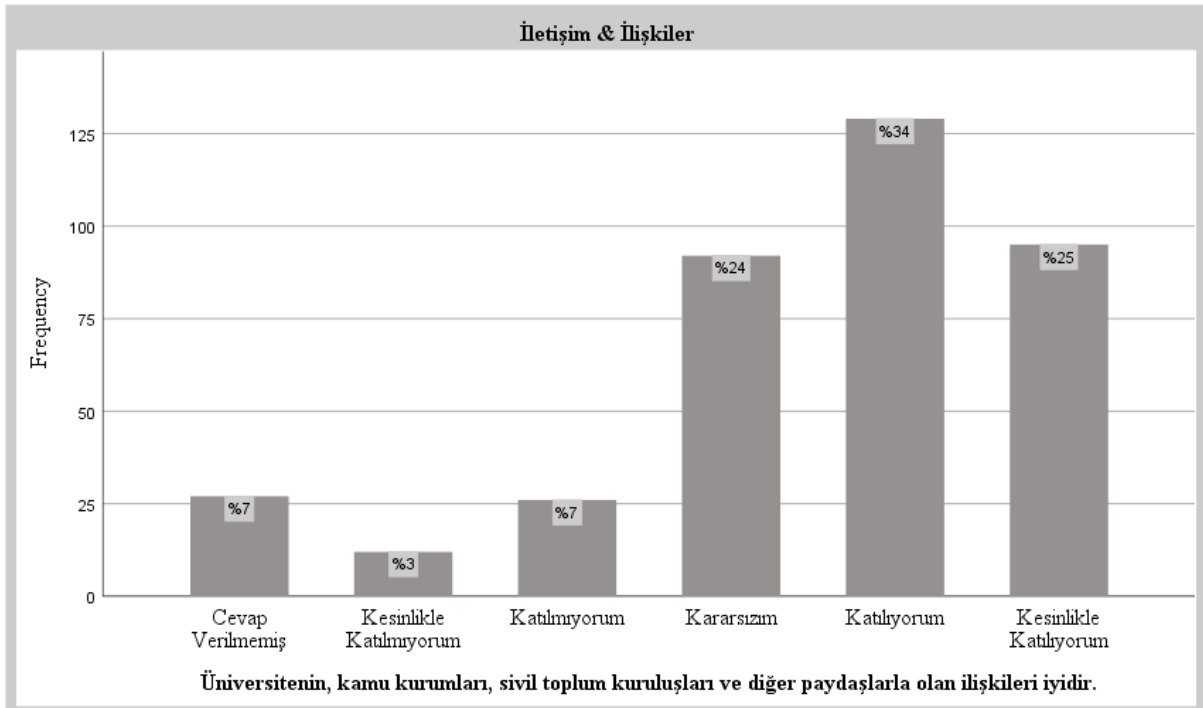
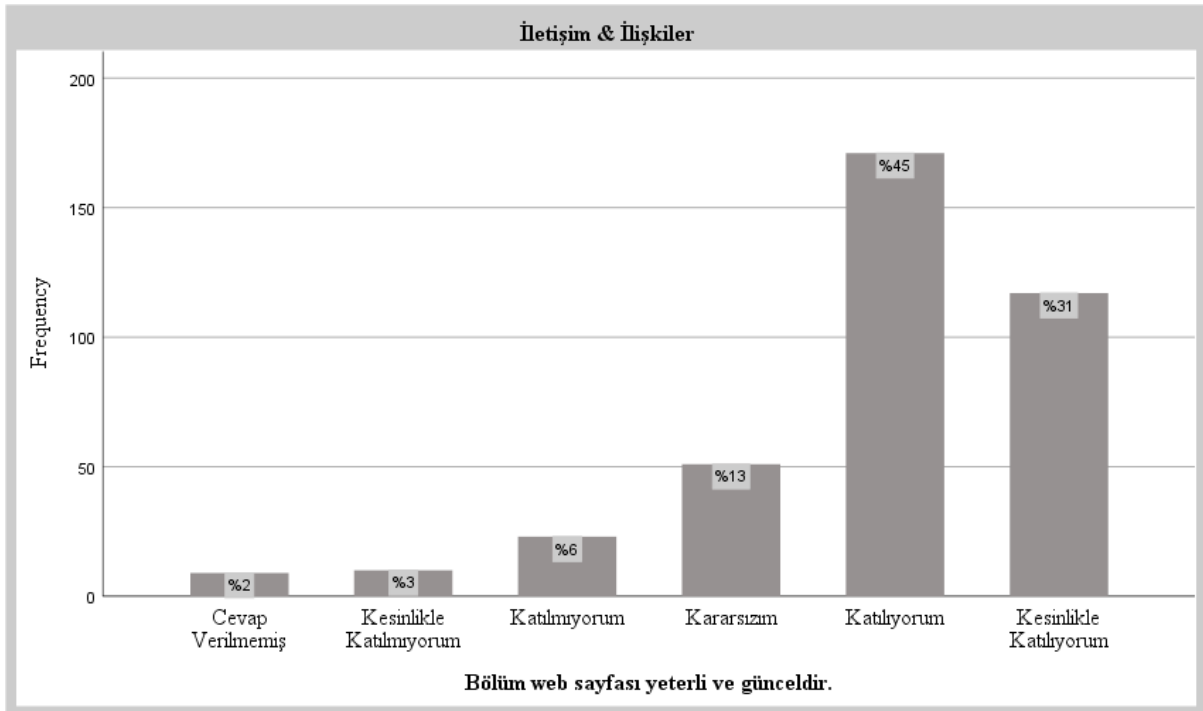

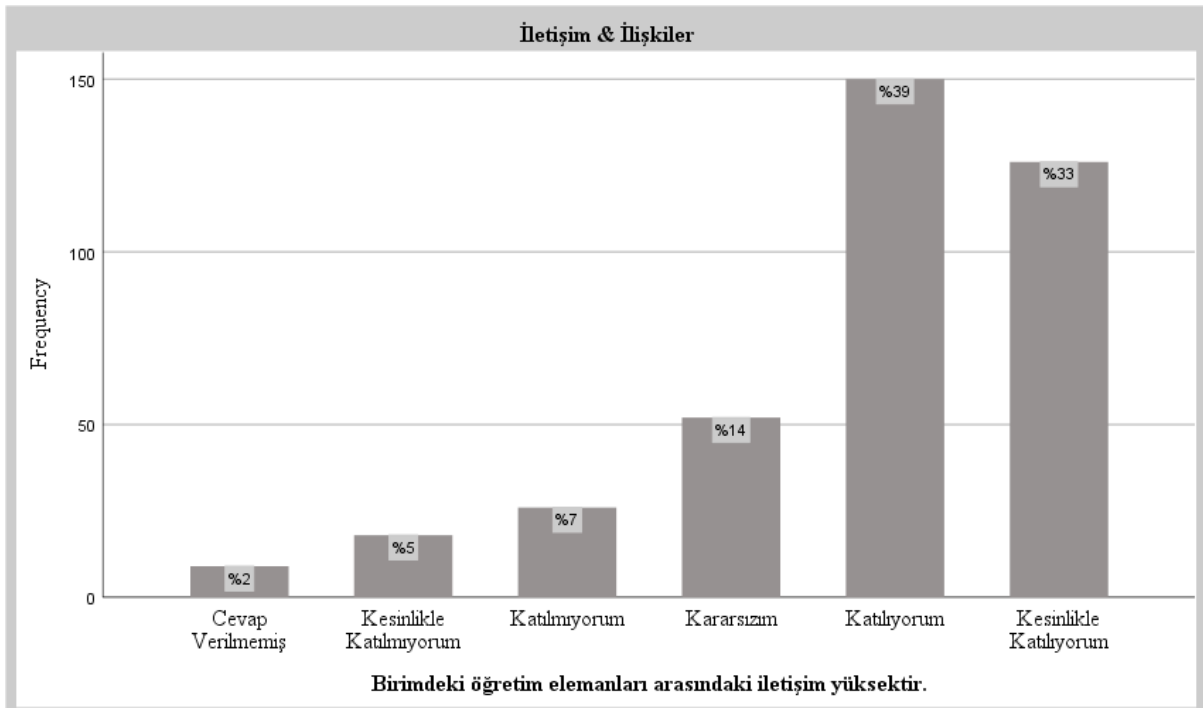
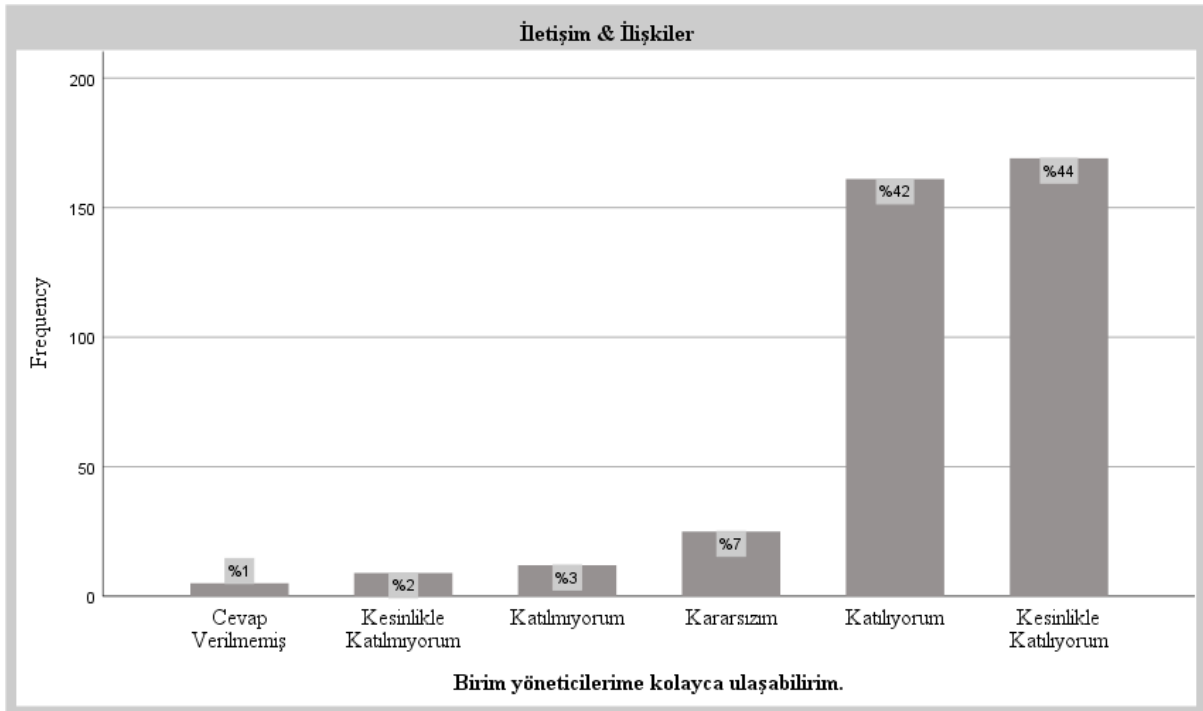

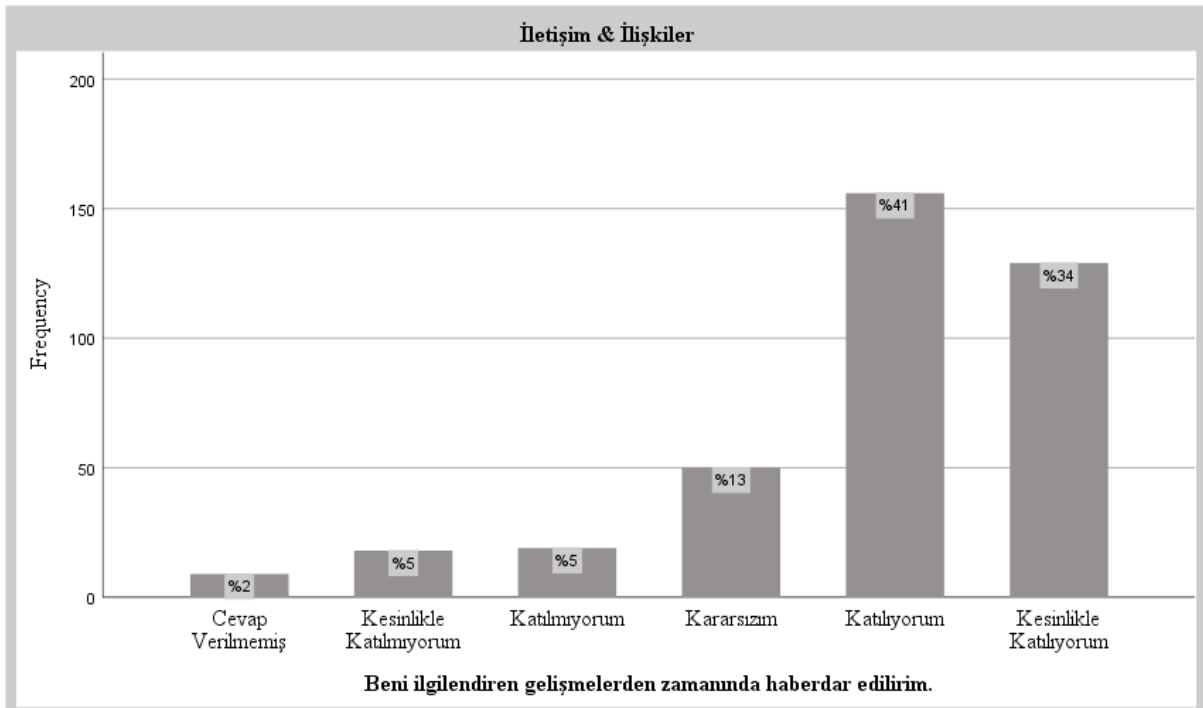
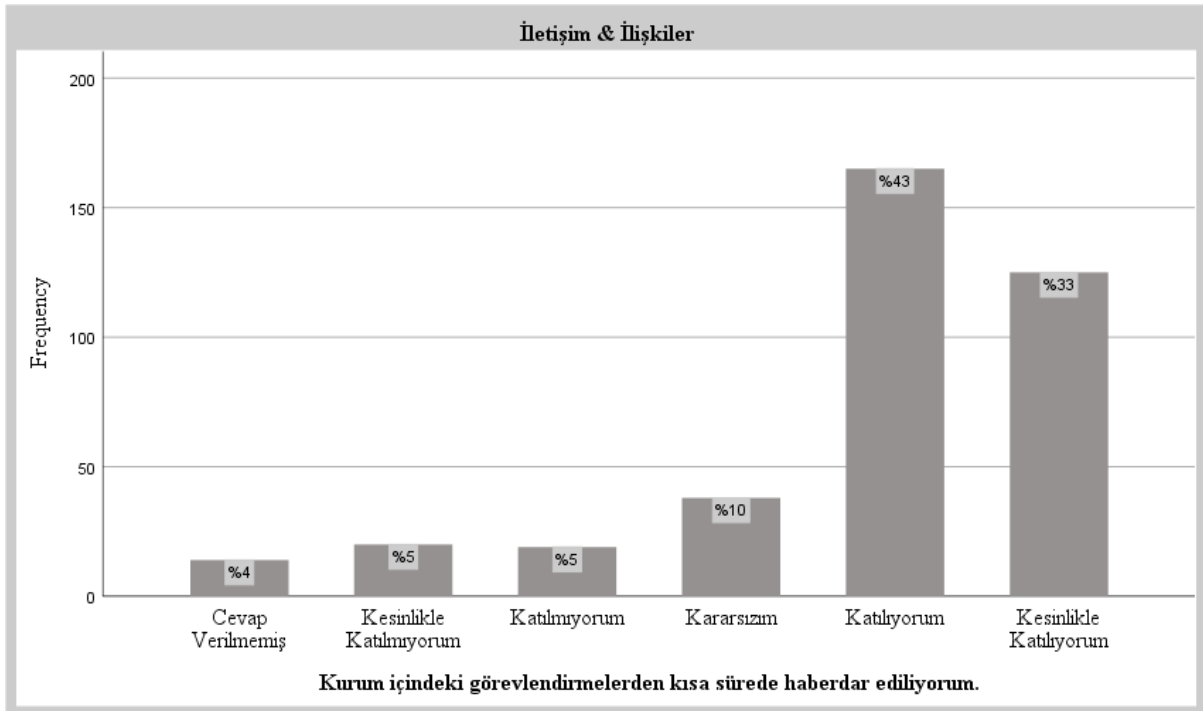

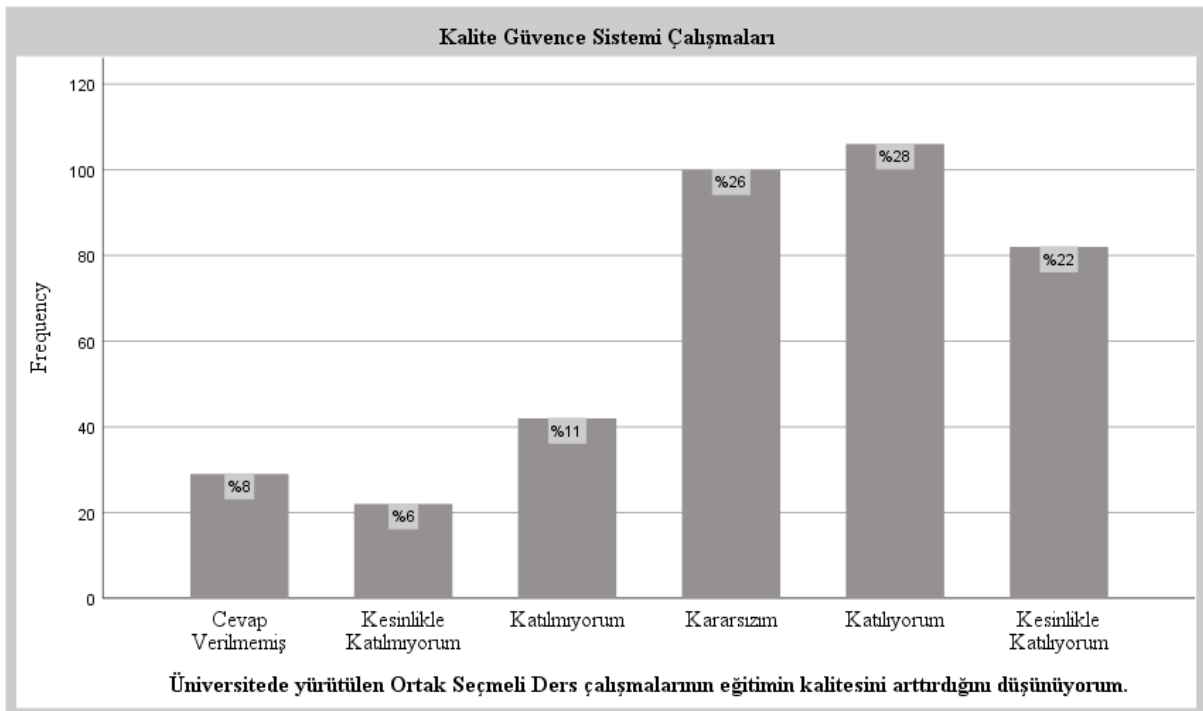
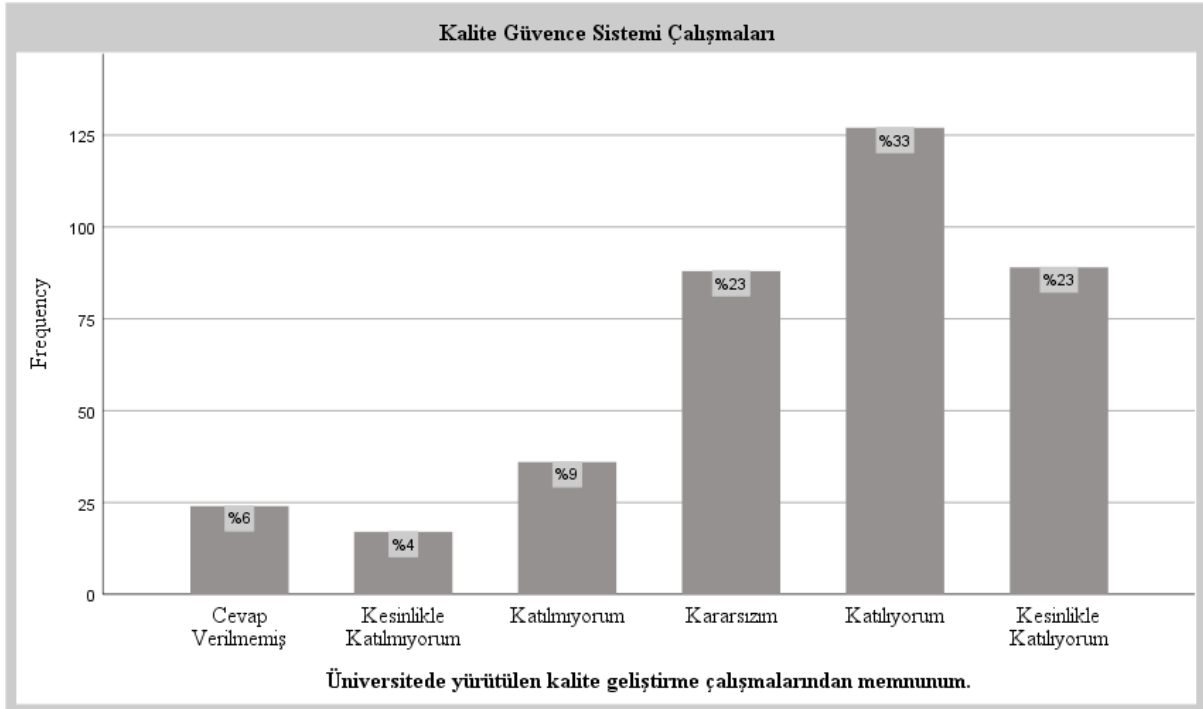

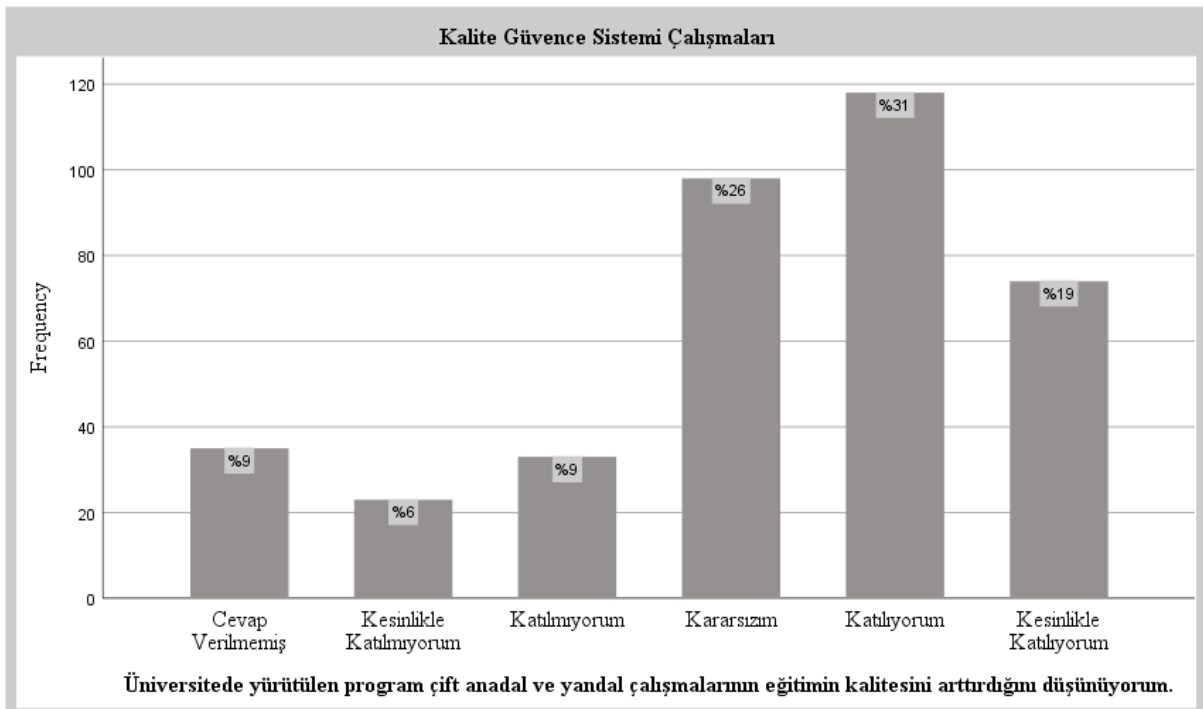
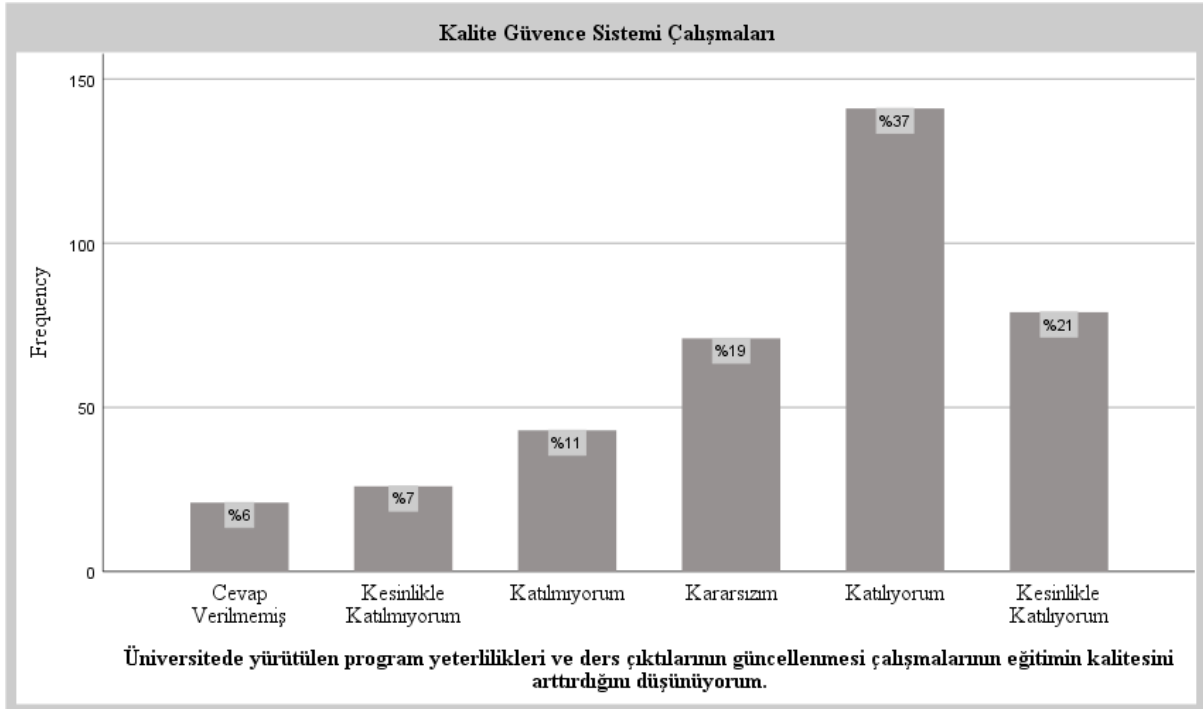



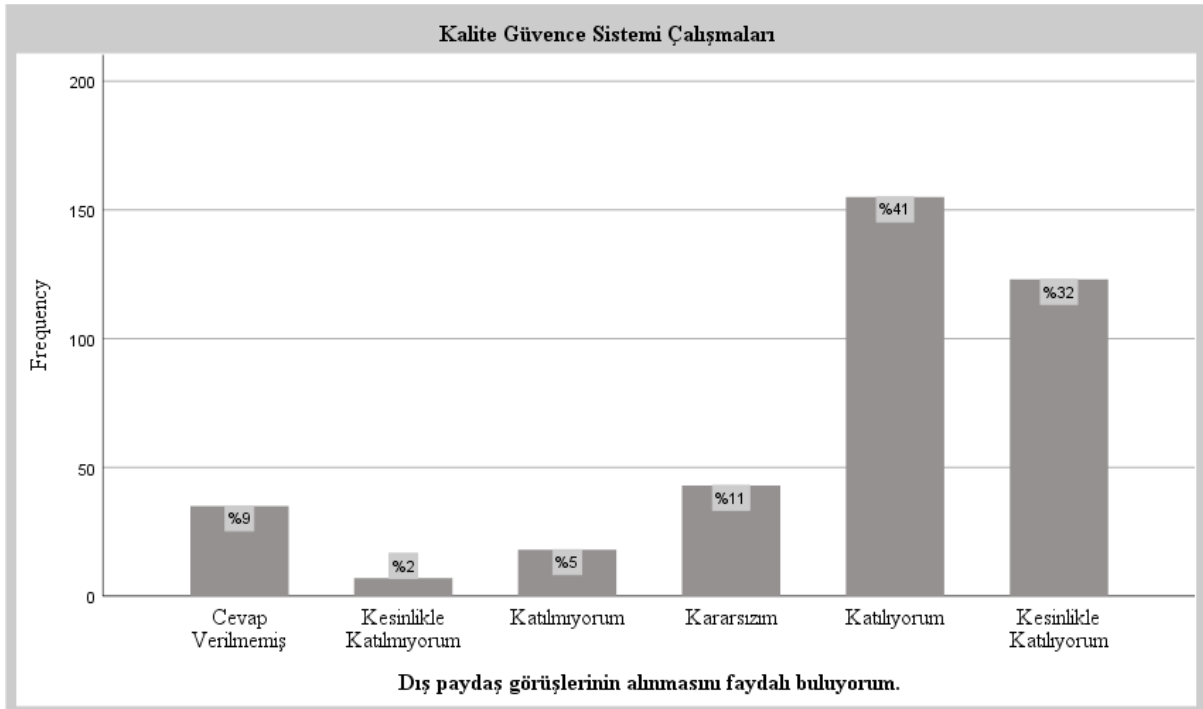
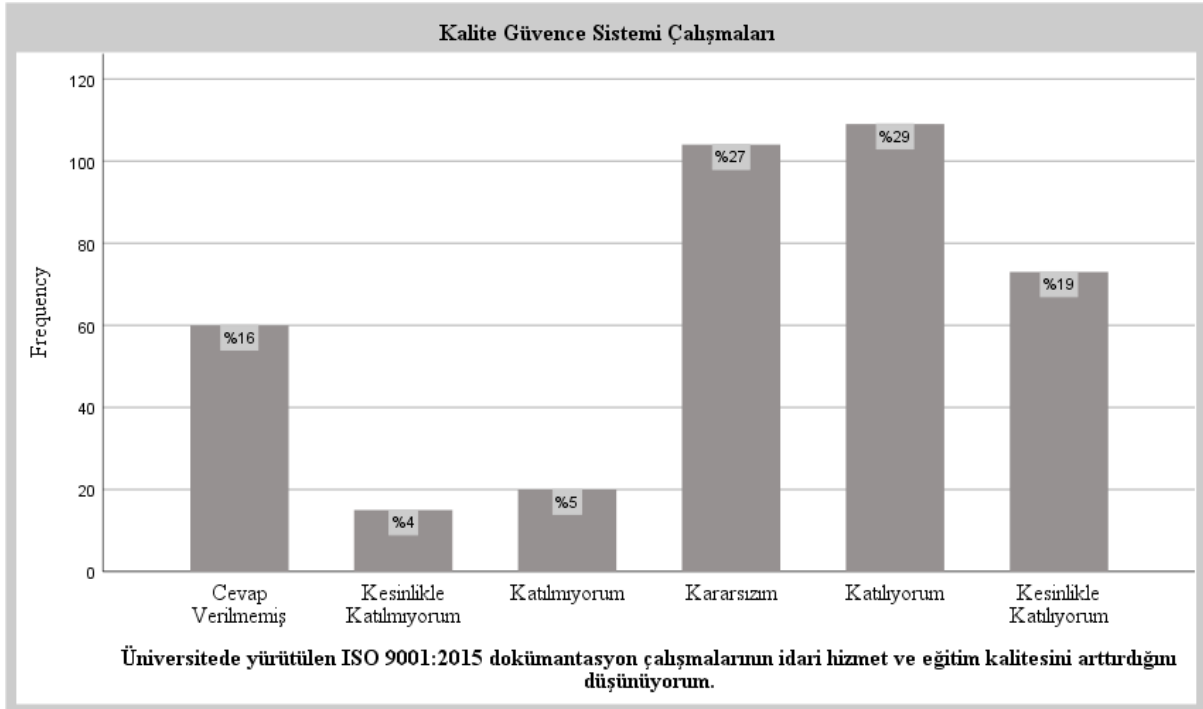

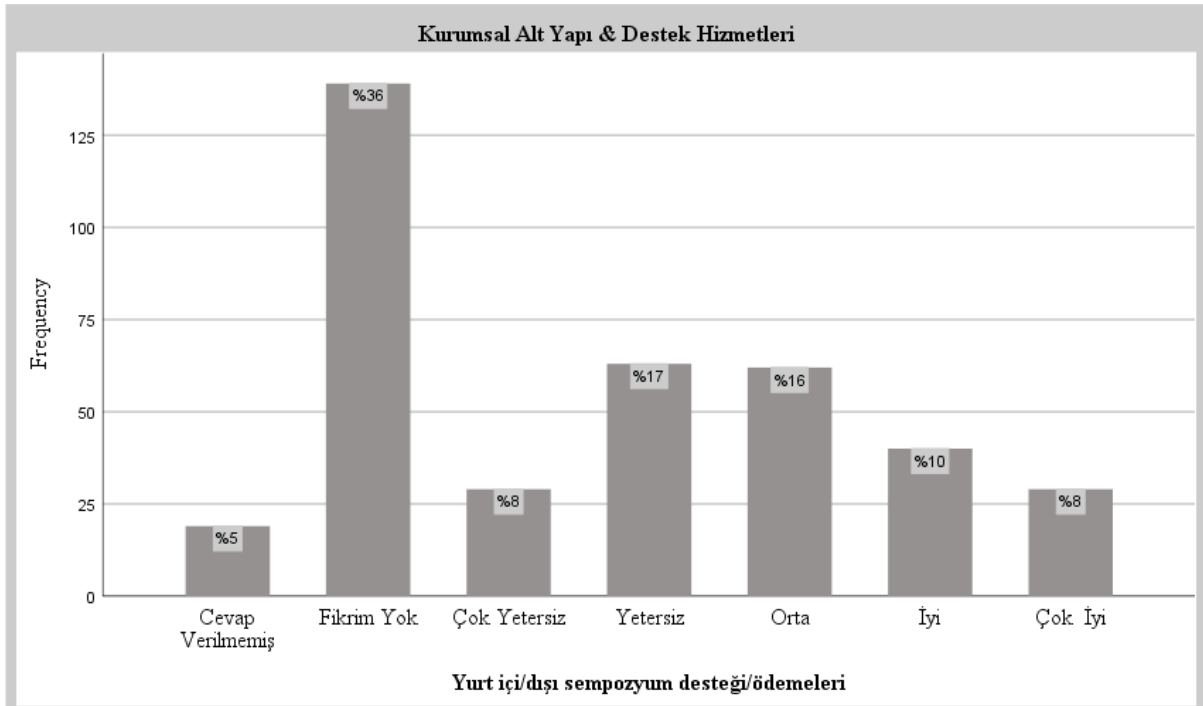
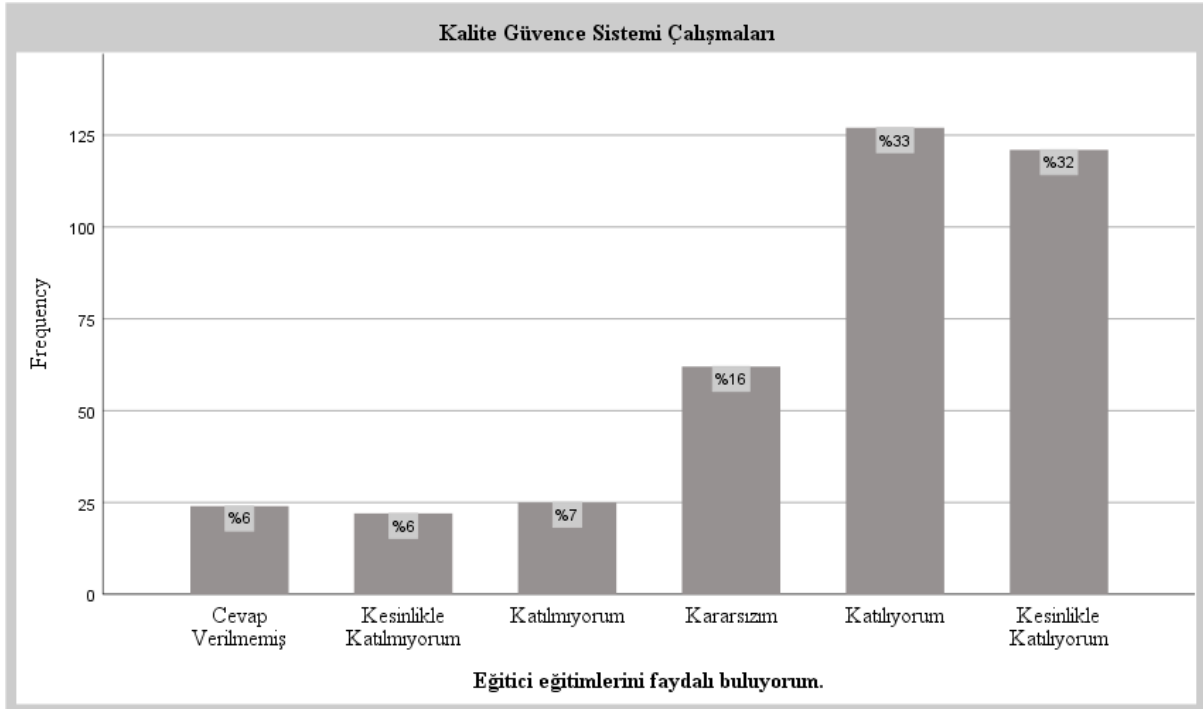

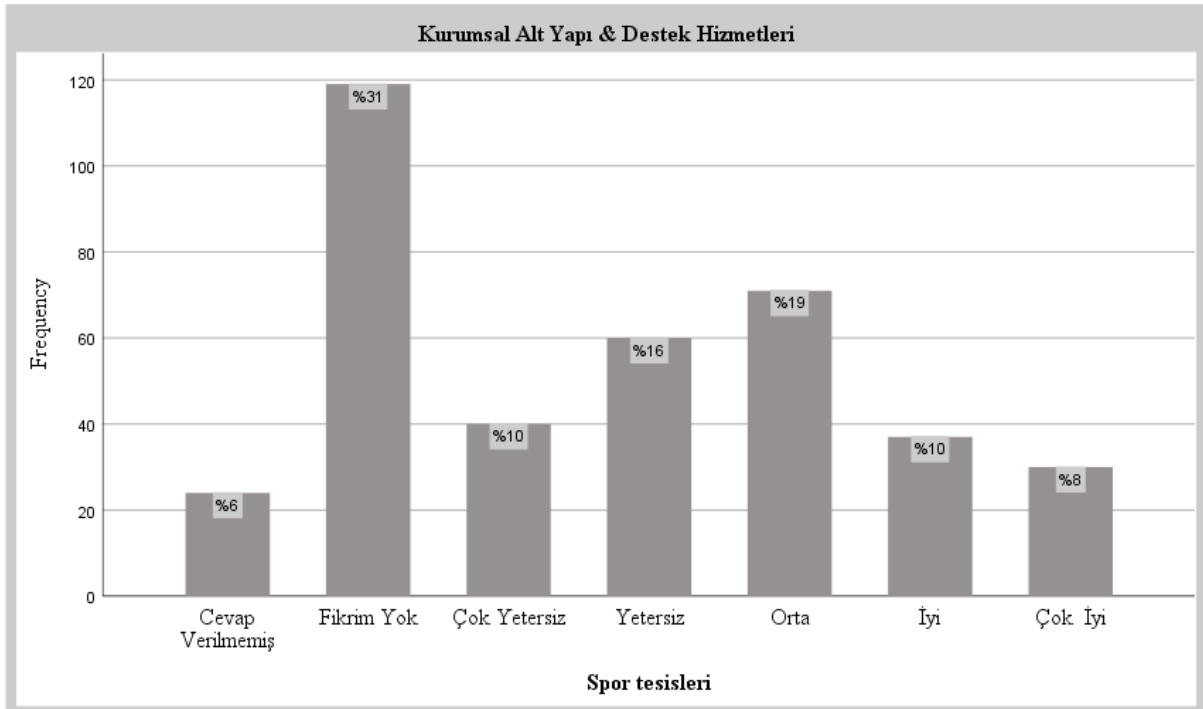
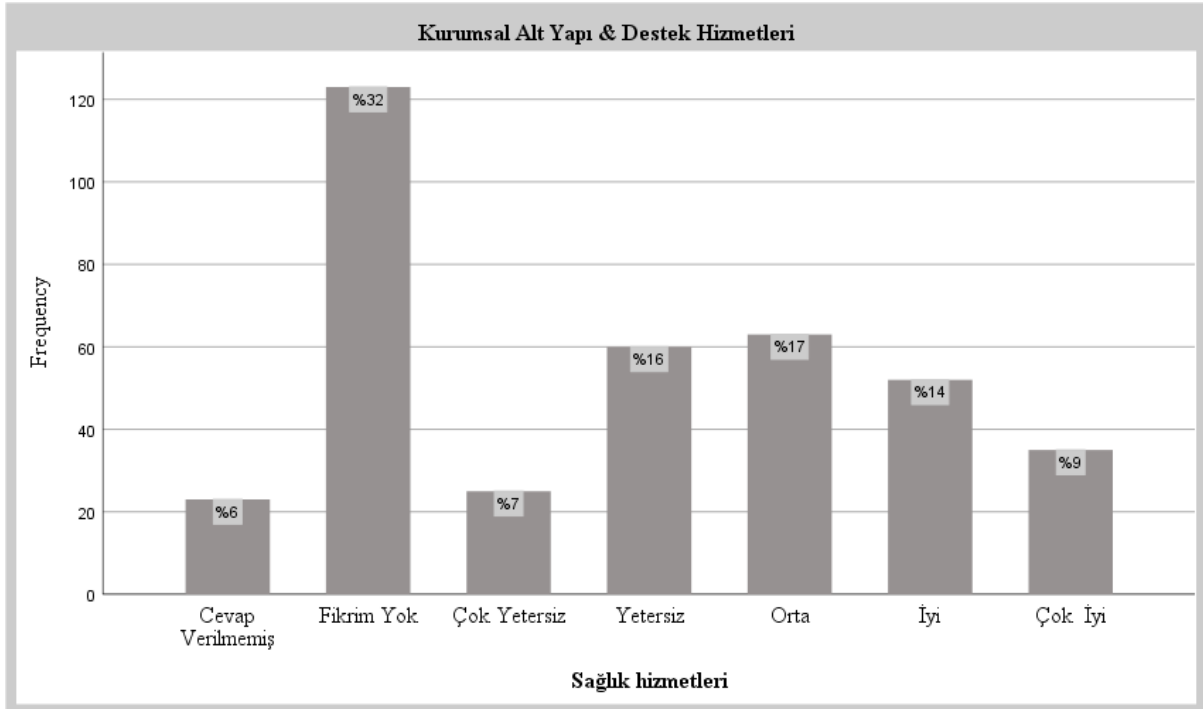

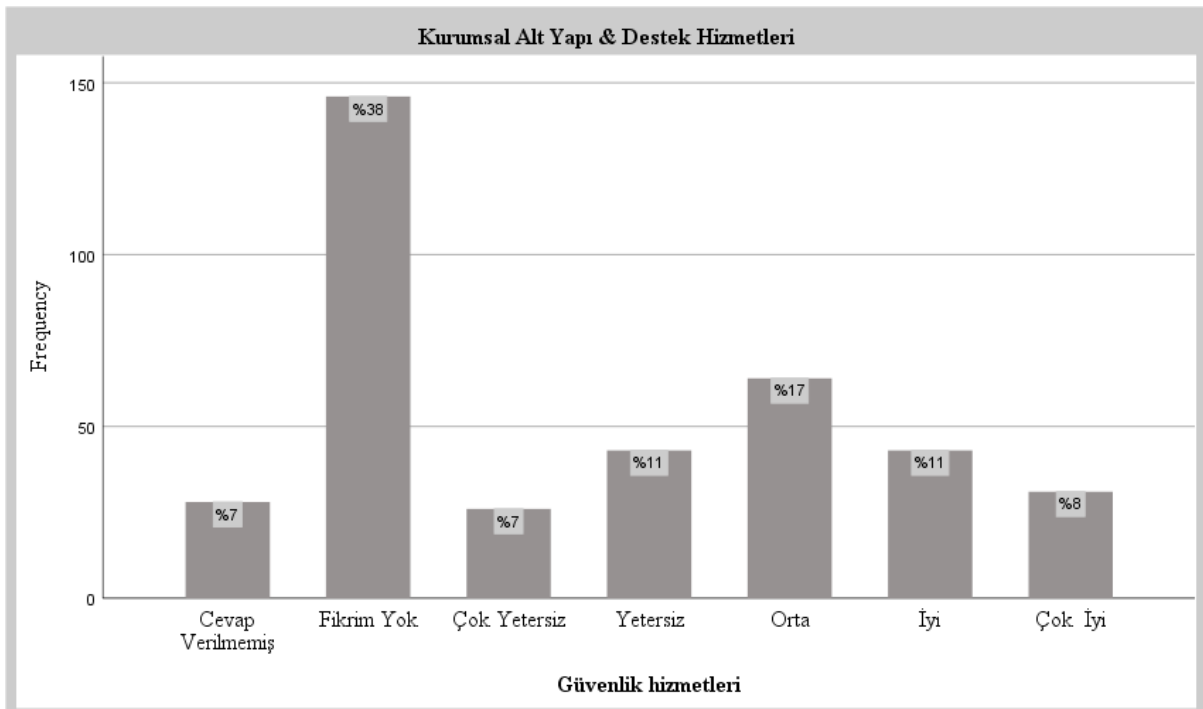
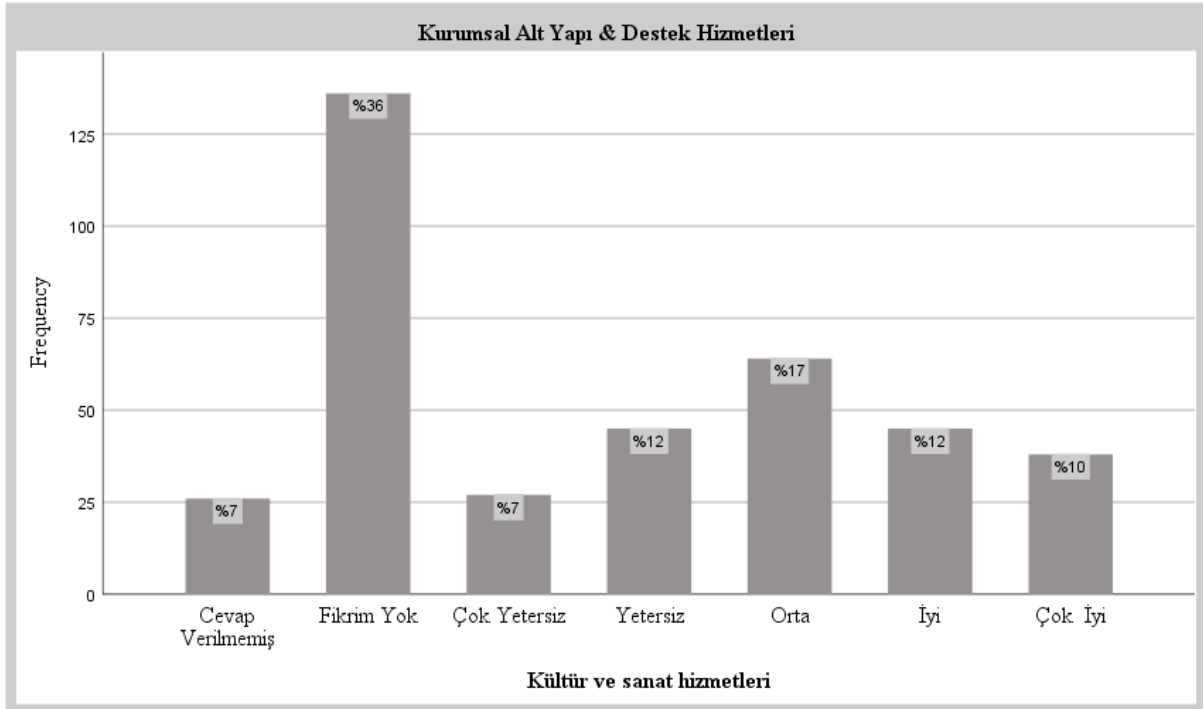

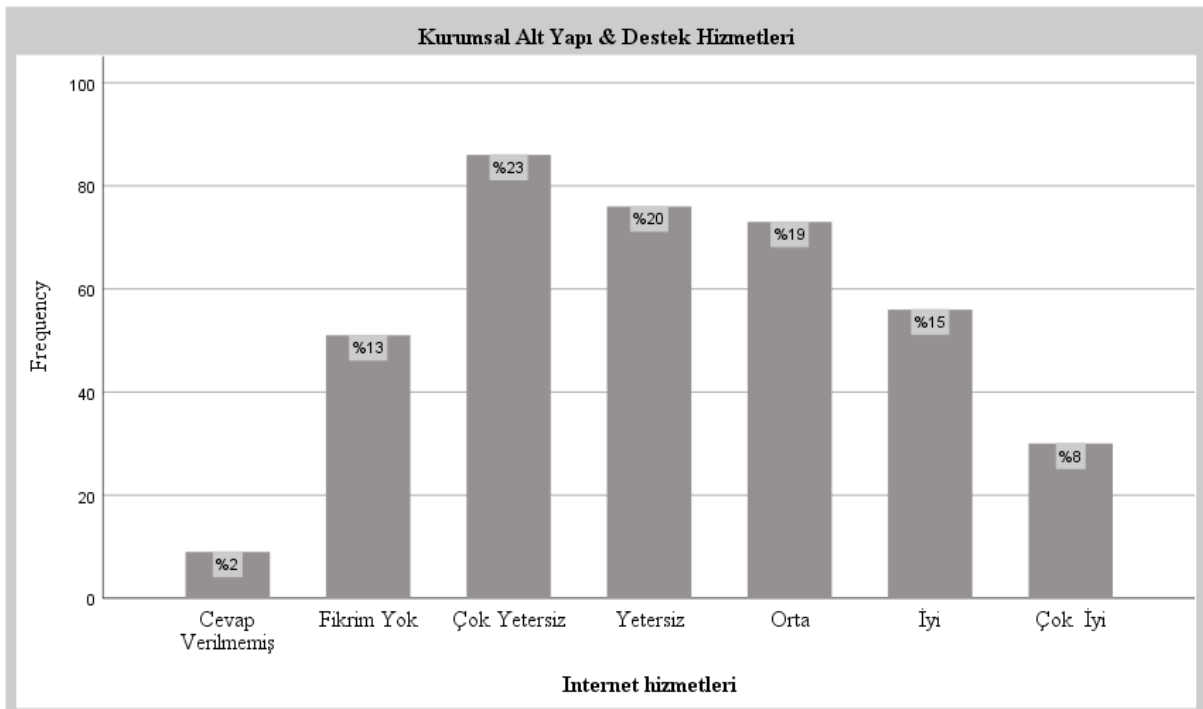
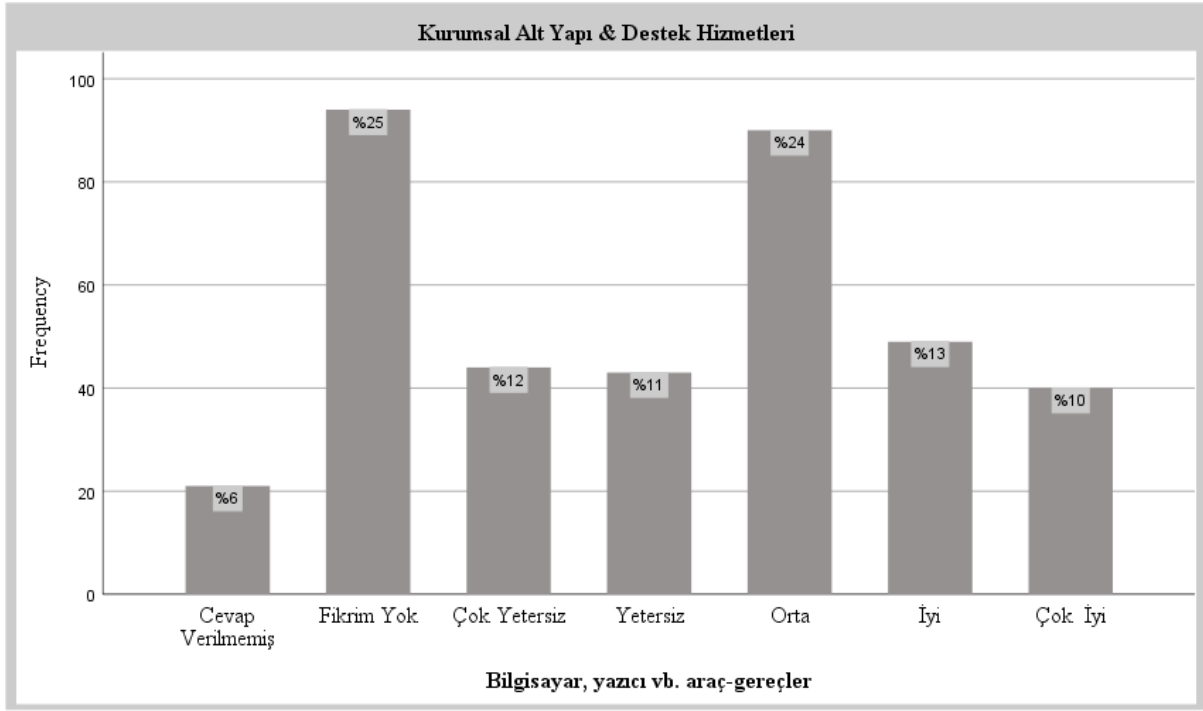

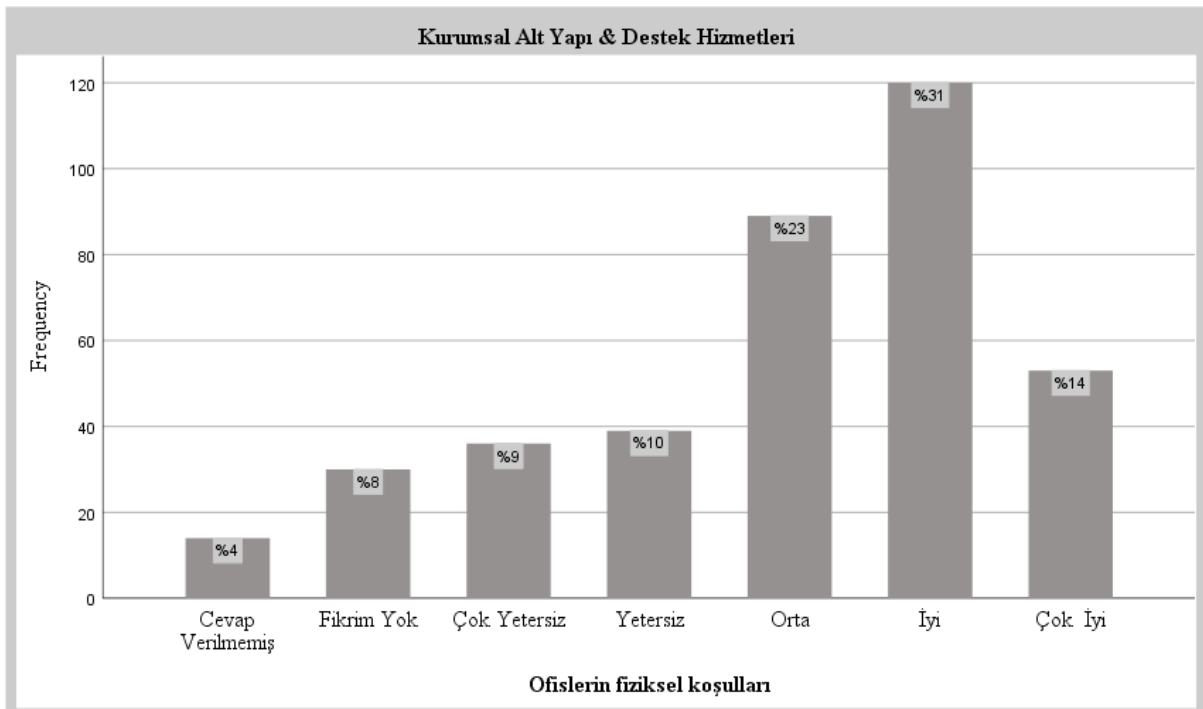
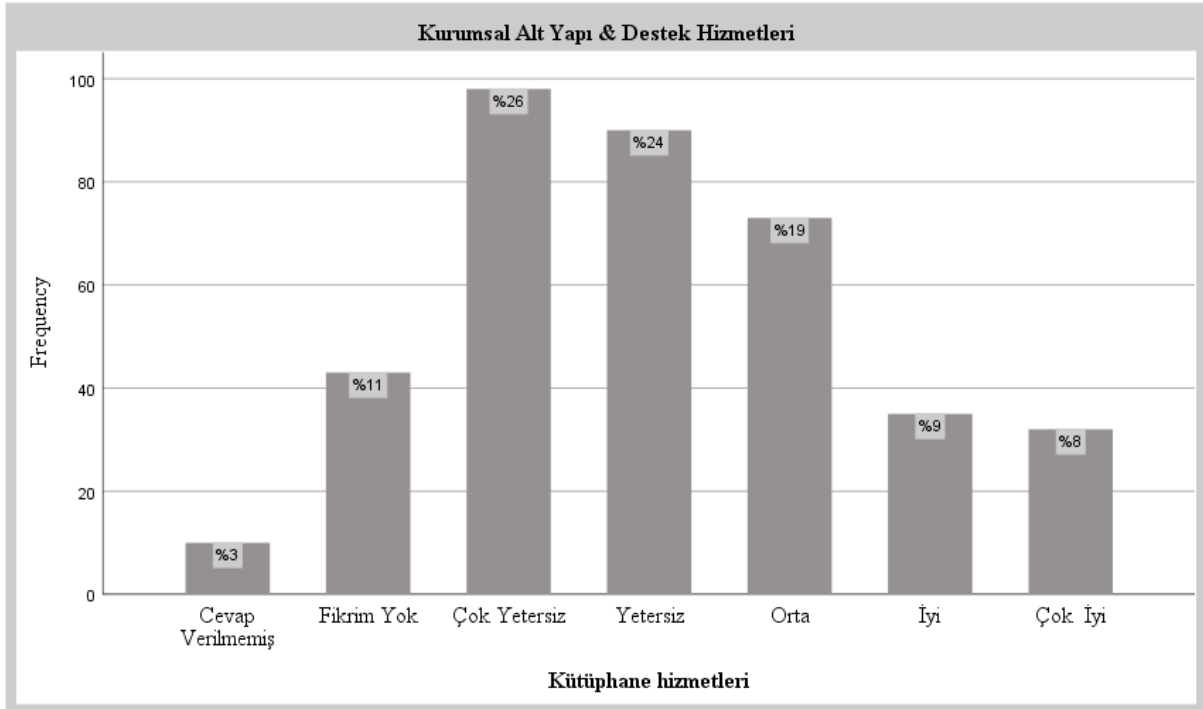

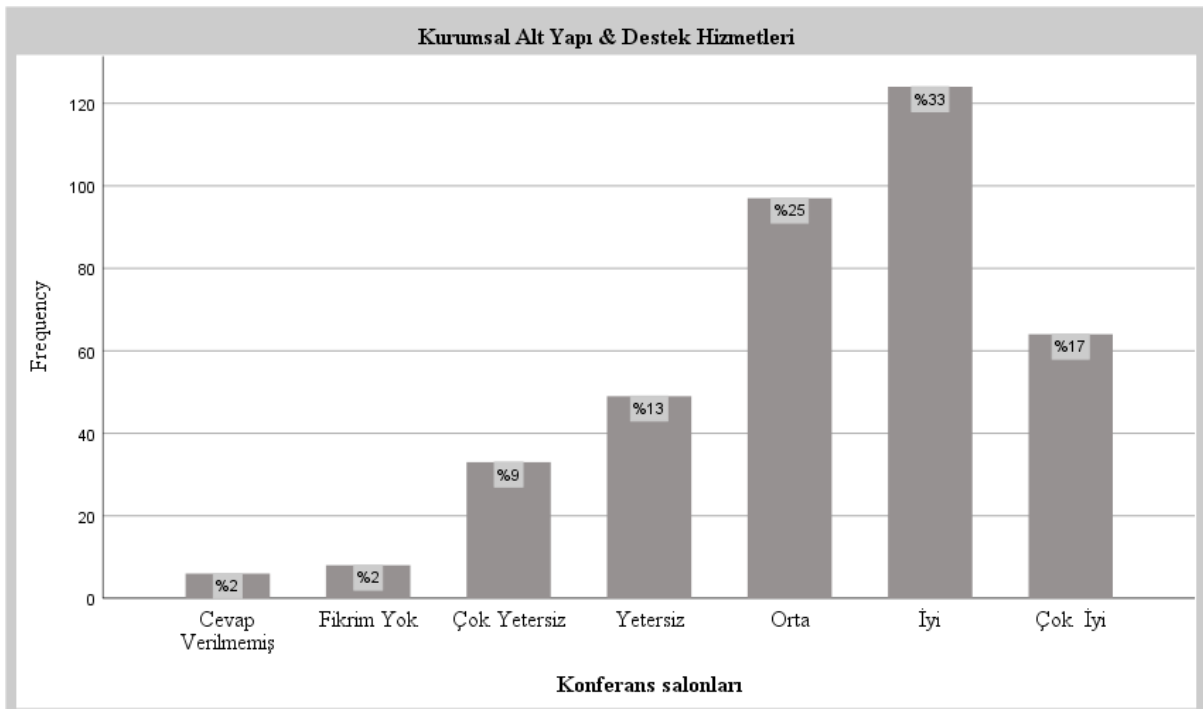
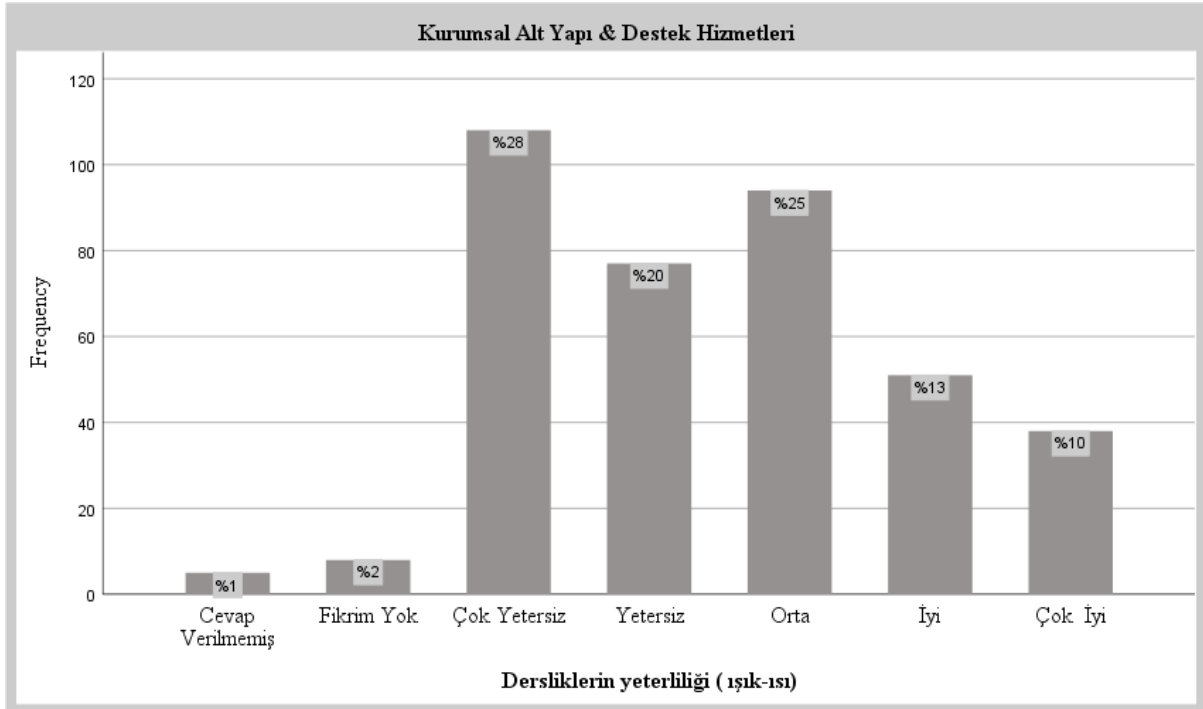

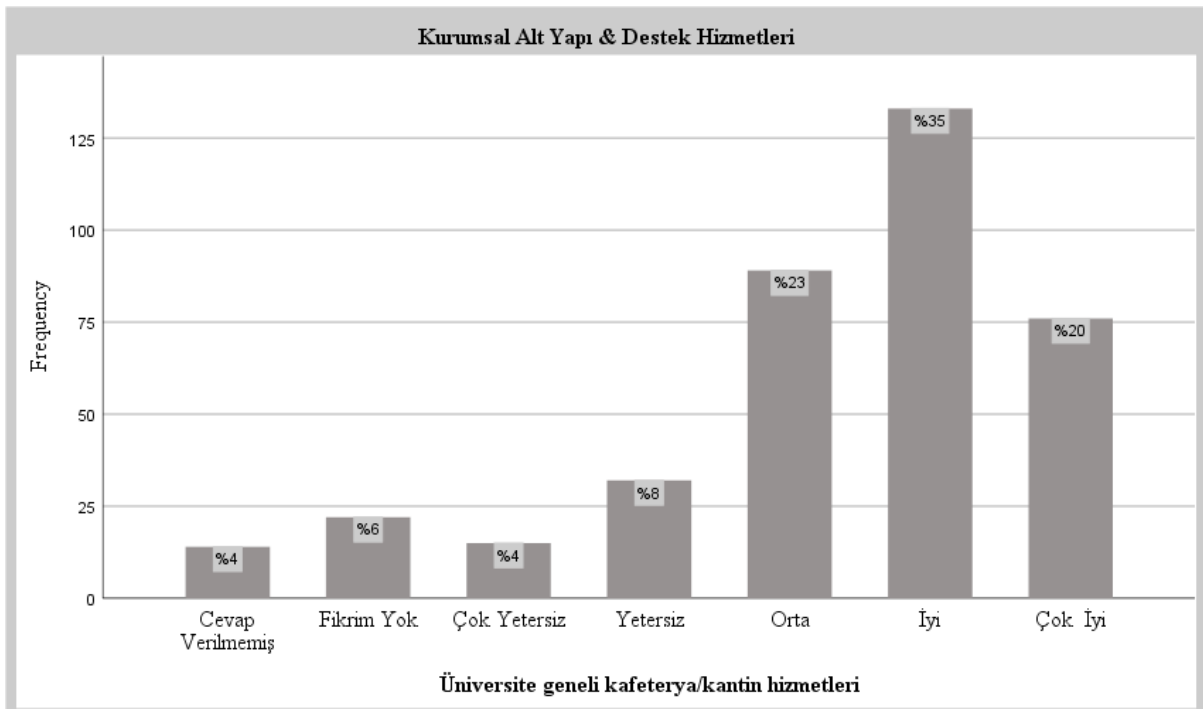
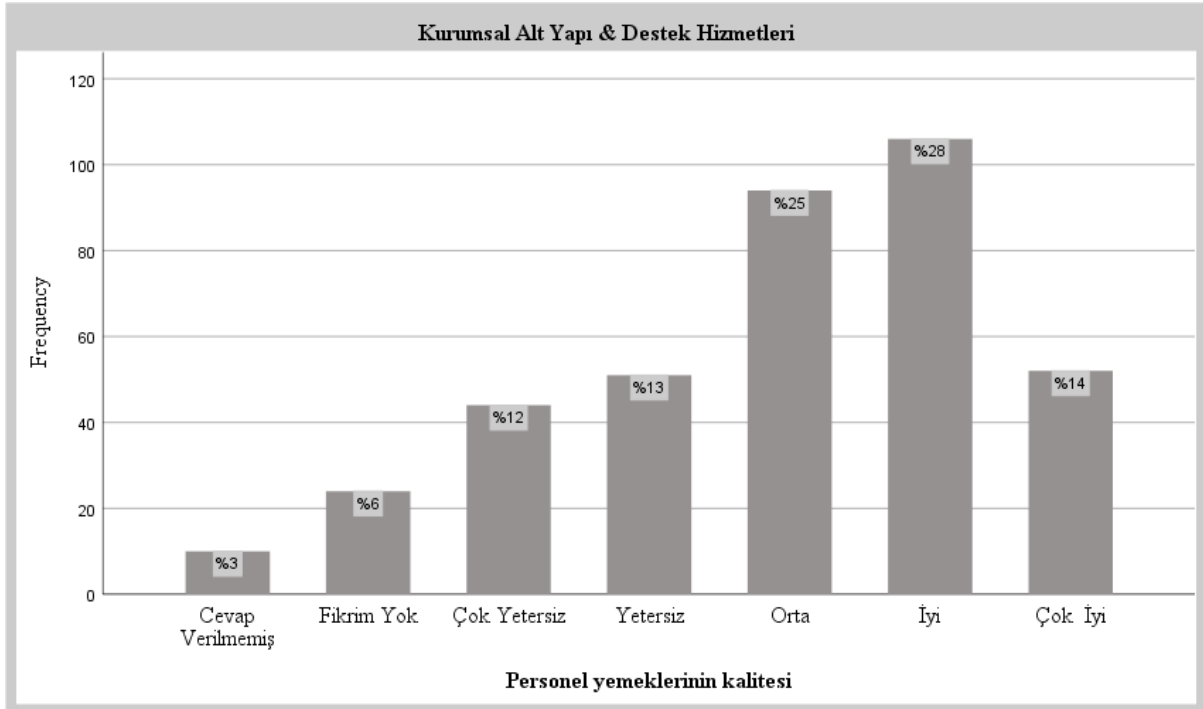



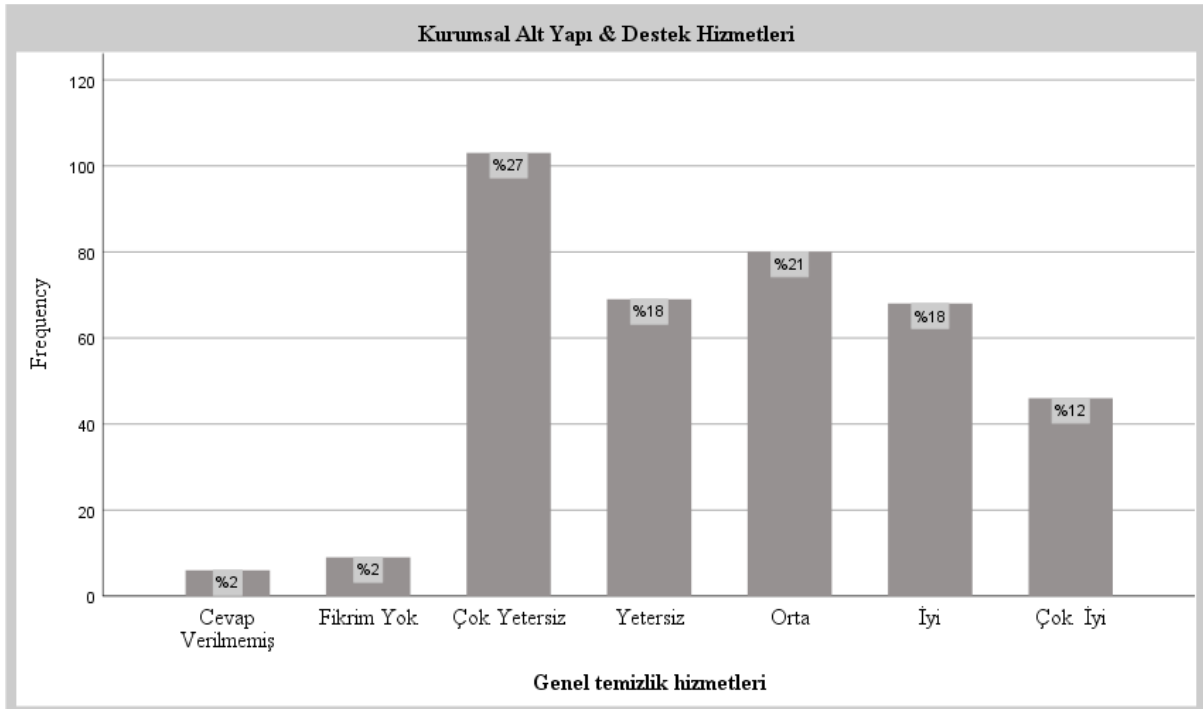
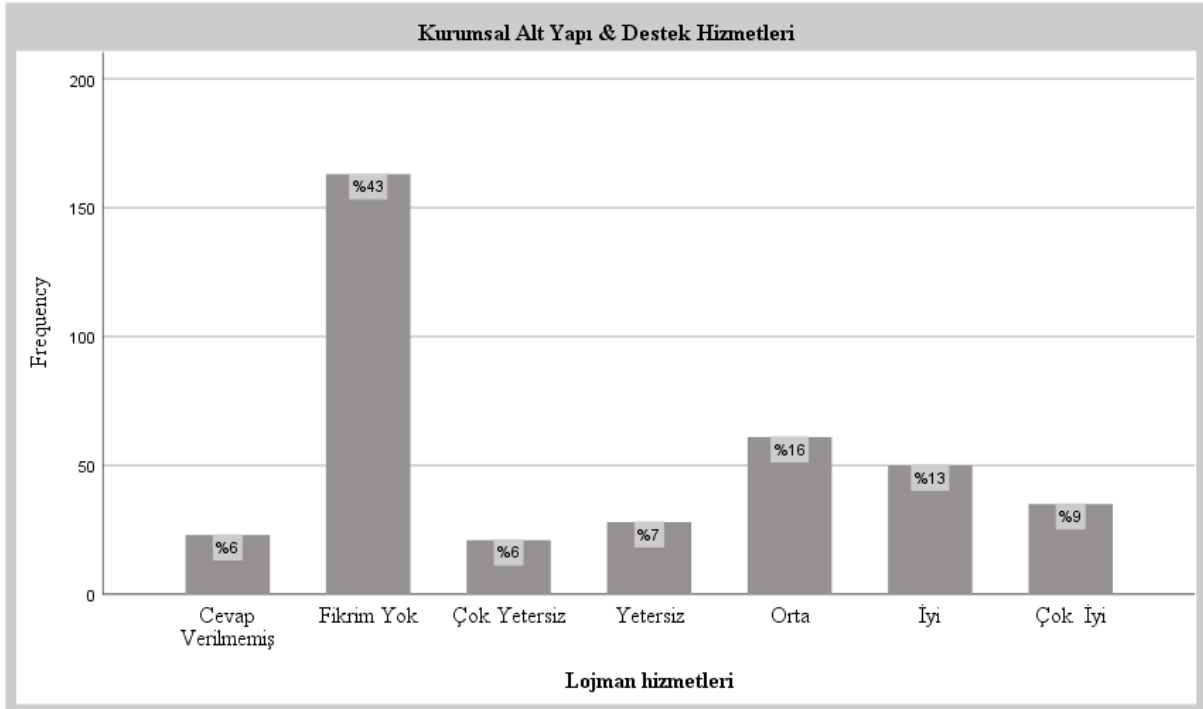

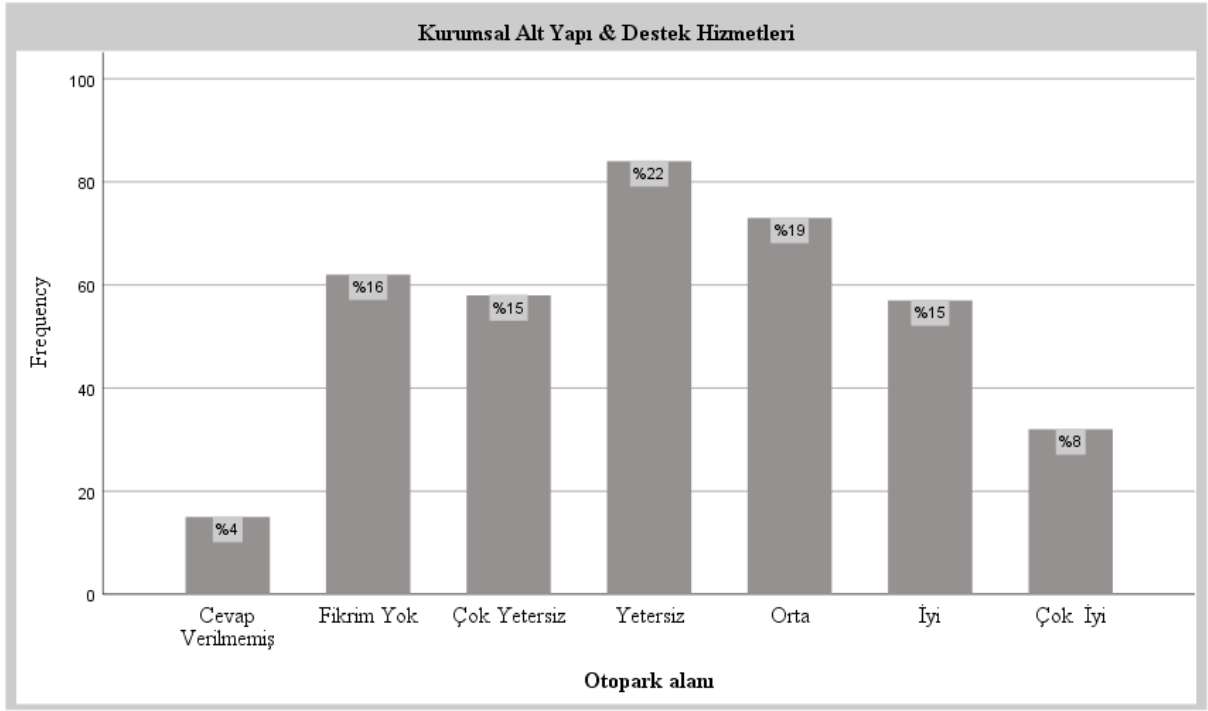

## SONUÇLARIN ANALİZİ

### Üniversite Ortalamasına Göre Birimlerin Durum Analizi

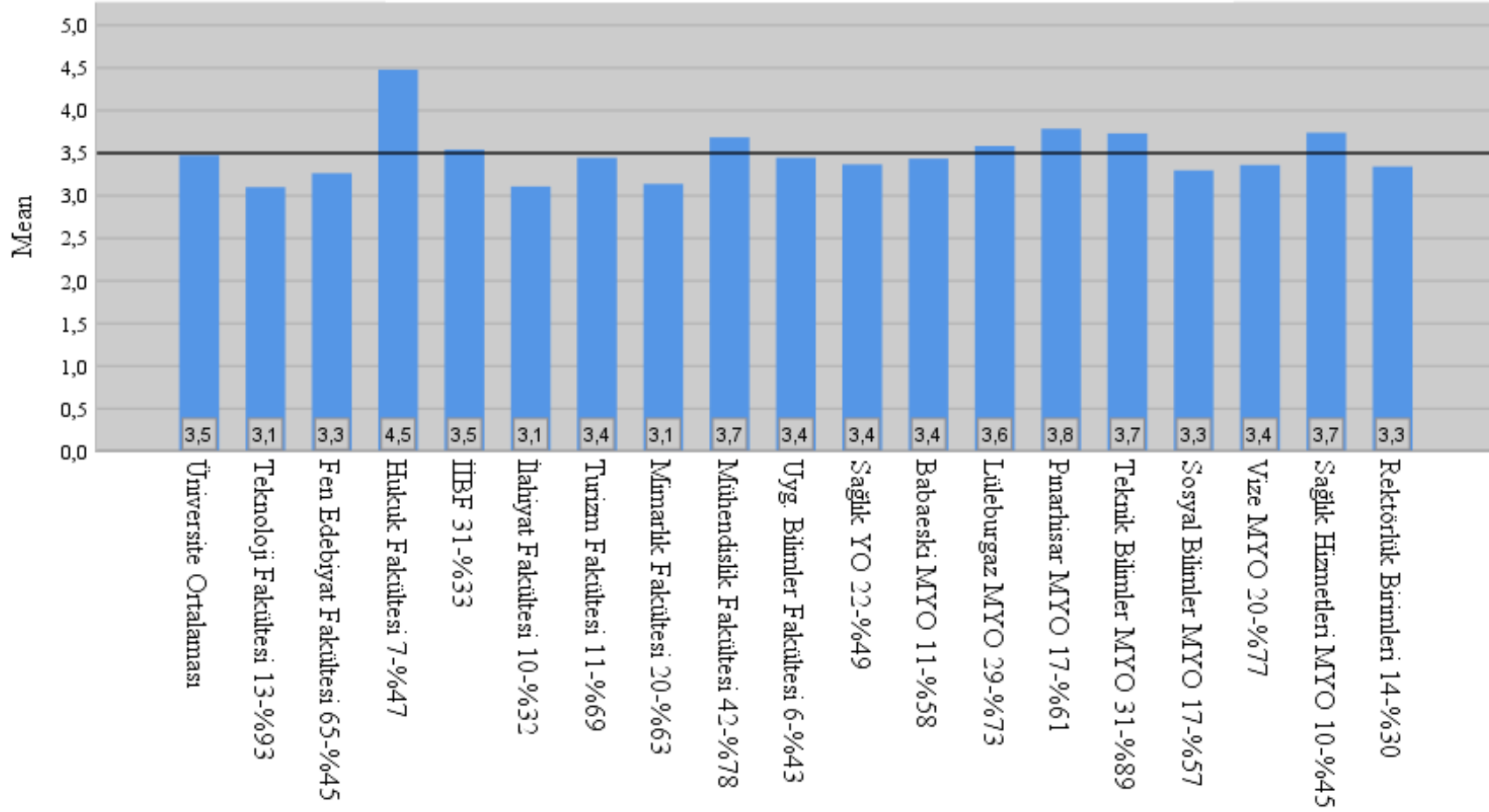

\*Fakülte Adı-Birim Katılımcı Sayısı-Kendi Birimlerinde Ankete Katılım Oranı

\*Üniversite Ortalaması 3,5 olarak hesaplanmıştır.

**Tablo 2 Üniversite genel ortalaması ve anlamlandırılması.**

<i>1-1.79 Hiç Katılmıyor</i> <i>1.80-2.59 Katılmıyor</i> <i>2.60-3.39 Kararsız</i> <i>3.40-4.19 Katılıyor</i> <i>4.20-5.00 Tamamen katılıyor</i>	Soruyu Cevaplayan	Soruyu Cevaplamayan	Ortalama	Standart Sapma	Anlam
Sorular					
<b>KURUM KÜLTÜRÜ &amp; YÖNETİME KATILIM</b>					
1-Genel olarak Kırklareli Üniversitesinde çalışmaktan memnunum.	380	1	4,06	,982	Katılıyor
2-Üniversitede üst ve astlar arasında sorunların tartışılma olanakları, geribildirim süreçleri bulunmaktadır.	375	6	3,57	1,179	Katılıyor
3-Üniversitede fikir ve düşünceler özgürce açıklanmaktadır.	374	7	3,57	1,127	Katılıyor
4-Üniversite Senatosu ve Yönetim Kurulu kararları şeffaf olarak ilan edilmektedir.	360	21	3,84	1,103	Katılıyor
5-Üniversitedeki idari görevlere seçilme/atama ölçütleri objektiftir.	352	29	3,47	1,205	Katılıyor
6-Üniversitede çalışan akademik personelin unvanları ile kadroları uyumludur.	362	19	3,73	1,095	Katılıyor
7-Üniversitede öğretim elemanlarının iş ve görev tanımları açıkça belirlenmiştir.	375	6	3,71	1,110	Katılıyor
8-Üniversitede öğretim elemanlarına kendilerini geliştirme olanakları sağlanmaktadır.	375	6	3,35	1,212	Kararsız
9-Sempozyum ücretleri, yolluk vb ödemeler kısa sürede hesabıma aktarılır.	356	25	3,09	1,293	Kararsız
10-Tahakkuk eden ek ders ücretlerim kısa zamanda hesabıma aktarılır.	330	51	3,46	1,220	Katılıyor
11-Birim yönetimi tarafından alınan kararlara akademisyenlerin katılımı sağlanmaktadır.	365	16	3,74	1,120	Katılıyor
12-Birim kurul ( Bölüm/Fakülte/Yüksekokul/Meslek Yüksekokul Kurulu...) kararları şeffaf olarak ilan edilmektedir.	361	20	3,90	1,077	Katılıyor
13-Birim yöneticim (Dekan, Müdür) kendi görev ve sorumluluklarını tam olarak yerine getirmektedir.	369	12	4,04	1,069	Katılıyor
S14-Bölüm Başkanım kendi görev ve sorumluluklarını tam olarak yerine getirmektedir.	364	17	4,04	1,120	Katılıyor
15-Birim idari ve destek personelinin sayısı yeterlidir.	366	15	3,13	1,333	Kararsız
16-Birim yöneticileri sorunlara yapıcı yaklaşmaktadır.	372	9	3,88	1,143	Katılıyor
17-Birim yöneticileri tüm personele adil davranmaktadır.	376	5	3,74	1,252	Katılıyor
18-Birimdeki öğrenci işleri hizmetleri aksamadan yerine getirilmektedir.	365	16	3,87	1,108	Katılıyor

19-Birimdeki temizlik hizmetleri aksamadan yerine getirilmektedir.	376	5	3,28	1,336	Kararsız
20-Bölümlerde öğretim elemanlarınca yapılan işlerin yetki ve sorumlulukları dengelidir.	370	11	3,58	1,153	Katılıyor
21-Bölümdeki akademik kadro sayısı yeterlidir.	372	9	3,31	1,386	Kararsız
22-Bölümdeki ders yükleri uzmanlık alanlarına göre adil olarak dağıtılmaktadır.	360	21	3,78	1,192	Katılıyor
23-Kampüs birimleri dışında bir sosyal tesis olsa çalışma motivasyonumu artırır.	369	12	4,34	1,030	Tamamen Katılıyor
<b>ARAŞTIRMA-YAYIN</b>					
1-Üniversitede disiplinler arası çalışmalar yapılması desteklenmektedir.	357	24	3,54	1,090	Katılıyor
2-Üniversitede araştırma ve yayın yapmaya yeterli zaman ayırabilme olanağı vardır.	374	7	3,33	1,237	Kararsız
3-Üniversite tarafından desteklenecek öncelikli araştırma alanları belirlenmiş ve ilan edilmiştir.	346	35	3,24	1,124	Kararsız
4-Üniversite bilimsel araştırmalar için yeterli maddi destek sağlamaktadır.	349	32	2,71	1,213	Kararsız
5-Üniversitede araştırmacıları ödüllendirici kurum içi teşvik sistemi mevcuttur.	340	41	2,64	1,205	Kararsız
6-Üniversitede araştırma için internet veri tabanları yeterlidir.	370	11	3,64	1,108	Katılıyor
7-Üniversitede araştırma laboratuvarları yeterlidir.	329	52	2,98	1,134	Kararsız
8-Üniversitede araştırma laboratuvarı teknisyenlerinin sayısı yeterlidir.	310	71	2,98	1,091	Kararsız
9-Üniversitede araştırma için kitap alımı ve dergi abonelikleri yeterlidir.	350	31	3,48	1,135	Katılıyor
10-Üniversitede Araştırma ve Uygulama Merkezlerinin altyapı ve personel yeterliliği uygundur.	313	68	3,07	1,067	Kararsız
<b>İDARİ HİZMETLER</b>					
1-BAP birimi hizmetlerinden memnunum.	306	75	3,38	1,037	Kararsız
2-Proje Koordinasyon Ofisi hizmetlerinden memnunum.	299	82	3,59	,953	Katılıyor
3-Erasmus birimi hizmetlerinden memnunum.	307	74	3,65	1,060	Katılıyor
4-Öğrenci İşleri Daire Başkanlığı hizmetlerinden memnunum.	335	46	3,51	1,171	Katılıyor
5-Yapı İşleri Daire Başkanlığı hizmetlerinden memnunum.	308	73	3,25	1,175	Kararsız
6-Personel Daire Başkanlığı hizmetlerinden memnunum.	346	35	3,76	1,040	Katılıyor
7-Kütüphane ve Dokümantasyon Daire Başkanlığı hizmetlerinden memnunum.	334	47	3,93	,927	Katılıyor
<b>KURUMSAL İLETİŞİM</b>					
1-Kurum içi haberleşme araçları (mail, posta, duyurular) yeterlidir.	376	5	4,07	,904	Katılıyor

2-Üniversite web sayfasında aradığım bilgi veya birime kolayca ulaşabilirim.	374	7	4,05	,864	Katılıyor
3-Bölüm web sayfası yeterli ve günceldir.	372	9	3,97	,971	Katılıyor
4-Üniversitenin, kamu kurumları, sivil toplum kuruluşları ve diğer paydaşlarla olan ilişkileri iyidir.	353	28	3,76	1,037	Katılıyor
5-Birim yöneticilerime kolayca ulaşabilirim.	376	5	4,25	,894	Tamamen Katılıyor
6-Birimdeki öğretim elemanları arasındaki iletişim yüksektir.	372	9	3,91	1,091	Katılıyor
7-Kurum içindeki görevlendirmelerden kısa sürede haberdar ediliyorum.	367	14	3,97	1,070	Katılıyor
8-Beni ilgilendiren gelişmelerden zamanında haberdar edilirim.	372	9	3,97	1,060	Katılıyor
<b>KALİTE GÜVENCE SİSTEMİ</b>					
1-Üniversitede yürütülen kalite geliştirme çalışmalarından memnunum.	357	24	3,66	1,102	Katılıyor
2-Üniversitede yürütülen Ortak Seçmeli Ders çalışmalarının eğitimin kalitesini arttırdığını düşünüyorum.	352	29	3,52	1,154	Katılıyor
3-Üniversitede yürütülen program yeterlilikleri ve ders çıktılarının güncellenmesi çalışmalarının eğitimin kalitesini arttırdığını düşünüyorum.	360	21	3,57	1,166	Katılıyor
4-Üniversitede yürütülen program çift anadal ve yandal çalışmalarının eğitimin kalitesini arttırdığımı düşünüyorum.	346	35	3,54	1,127	Katılıyor
5-Üniversitede yürütülen ISO 9001:2015 dokümantasyon çalışmalarının idari hizmet ve eğitim kalitesini arttırdığımı düşünüyorum.	321	60	3,64	1,046	Katılıyor
6-Dış paydaş görüşlerinin alınmasını faydalı buluyorum.	346	35	4,07	,932	Katılıyor
7-Eğitici eğitimlerini faydalı buluyorum.	357	24	3,84	1,151	Katılıyor
<b>ALTYAPI</b>					
1-Yurt içi/dışı sempozyum desteği/ödemeleri	223	158	2,90	1,224	Orta
2-Sağlık hizmetleri	235	146	3,05	1,225	Orta
3-Spor tesisleri	238	143	2,82	1,248	Orta
4-Kültür ve sanat hizmetleri	219	162	3,10	1,263	Orta
5-Güvenlik hizmetleri	207	174	3,05	1,234	Orta
6-Bilgisayar, yazıcı vb. araç-gereçler	266	115	2,99	1,271	Orta
7-İnternet hizmetleri	321	60	2,59	1,301	Yetersiz

8-Kütüphane hizmetleri	328	53	2,43	1,283	Yetersiz
9-Ofislerin fiziksel koşulları	337	44	3,34	1,190	Orta
10-Dersliklerin yeterliliği ( ışık-ısı)	368	13	2,55	1,318	Yetersiz
11-Konferans salonları	367	14	3,37	1,180	Orta
12-Personel yemeklerinin kalitesi	347	34	3,20	1,234	Orta
13-Üniversite geneli kafeterya/kantin hizmetleri	345	36	3,65	1,058	İyi
14-Lojman hizmetleri	195	186	3,26	1,221	Orta
15-Genel temizlik hizmetleri	366	15	2,69	1,382	Orta
16-Otopark alanı	304	77	2,74	1,259	Orta

**Tablo 3 Alanlara göre en yüksek ve en düşük onay alan üç başlık.**

Sorular	Soruyu Cevaplayan	Soruyu Cevaplamayan	Ortalama	Standart Sapma	Anlam
1-1.79 Hiç Katılmıyor 1.80-2.59 Katılmıyor 2.60-3.39 Kararsız 3.40-4.19 Katılıyor 4.20-5.00 Tamamen katılıyor					
<b>KURUM KÜLTÜRÜ &amp; YÖNETİME KATILIM ALANINDA EN YÜKSEK ONAY ALAN ÜÇ BAŞLIK</b>					
23-Kampüs birimleri dışında bir sosyal tesis olsa çalışma motivasyonumu artırır.	369	12	4,34	1,030	Tamamen Katılıyor
1-Genel olarak Kırklareli Üniversitesinde çalışmaktan memnunum.	380	1	4,06	,982	Katılıyor
13-Birim yöneticim (Dekan, Müdür) kendi görev ve sorumluluklarını tam olarak yerine getirmektedir.	369	12	4,04	1,069	Katılıyor
<b>KURUM KÜLTÜRÜ &amp; YÖNETİME KATILIM ALANINDA EN DÜŞÜK ONAY ALAN ÜÇ BAŞLIK</b>					
9-Sempozyum ücretleri, yolluk vb ödemeler kısa sürede hesabıma aktarılır.	356	25	3,09	1,293	Kararsız
15-Birim idari ve destek personelinin sayısı yeterlidir.	366	15	3,13	1,333	Kararsız
19-Birimdeki temizlik hizmetleri aksamadan yerine getirilmektedir.	376	5	3,28	1,336	Kararsız
<b>ARAŞTIRMA-YAYIN ALANINDA EN YÜKSEK ONAY ALAN ÜÇ BAŞLIK</b>					
6-Üniversitede araştırma için internet veri tabanları yeterlidir.	370	11	3,64	1,108	Katılıyor
1-Üniversitede disiplinler arası çalışmalar yapılması desteklenmektedir.	357	24	3,54	1,090	Katılıyor
9-Üniversitede araştırma için kitap alımı ve dergi abonelikleri yeterlidir.	350	31	3,48	1,135	Katılıyor
<b>ARAŞTIRMA-YAYIN ALANINDA EN DÜŞÜK ONAY ALAN ÜÇ BAŞLIK</b>					
5-Üniversitede araştırmacıları ödüllendirici kurum içi teşvik sistemi mevcuttur.	340	41	2,64	1,205	Kararsız
4-Üniversite bilimsel araştırmalar için yeterli maddi destek sağlamaktadır.	349	32	2,71	1,213	Kararsız
7-Üniversitede araştırma laboratuvarları yeterlidir.	329	52	2,98	1,134	Kararsız
<b>İDARİ HİZMETLER ALANINDA EN YÜKSEK ONAY ALAN ÜÇ BAŞLIK</b>					
7-Kütüphane ve Dokümantasyon Daire Başkanlığı hizmetlerinden memnunum.	334	47	3,93	,927	Katılıyor



6-Personel Daire Başkanlığı hizmetlerinden memnunum.	346	35	3,76	1,040	Katılıyor
3-Erasmus birimi hizmetlerinden memnunum.	307	74	3,65	1,060	Katılıyor
<b>İDARİ HİZMETLER ALANINDA EN DÜŞÜK ONAY ALAN ÜÇ BAŞLIK</b>					
5-Yapı İşleri Daire Başkanlığı hizmetlerinden memnunum.	308	73	3,25	1,175	Kararsız
1-BAP birimi hizmetlerinden memnunum.	306	75	3,38	1,037	Kararsız
4-Öğrenci İşleri Daire Başkanlığı hizmetlerinden memnunum.	335	46	3,51	1,171	Katılıyor
<b>KURUMSAL İLETİŞİM ALANINDA EN YÜKSEK ONAY ALAN ÜÇ BAŞLIK</b>					
5-Birim yöneticilerime kolayca ulaşabilirim.	376	5	4,25	,894	Tamamen Katılıyor
1-Kurum içi haberleşme araçları (mail, posta, duyurular) yeterlidir.	376	5	4,07	,904	Katılıyor
2-Üniversite web sayfasında aradığım bilgi veya birime kolayca ulaşabilirim.	374	7	4,05	,864	Katılıyor
<b>KURUMSAL İLETİŞİM ALANINDA EN DÜŞÜK ONAY ALAN ÜÇ BAŞLIK</b>					
4-Üniversitenin, kamu kurumları, sivil toplum kuruluşları ve diğer paydaşlarla olan ilişkileri iyidir.	353	28	3,76	1,037	Katılıyor
6-Birimdeki öğretim elemanları arasındaki iletişim yüksektir.	372	9	3,91	1,091	Katılıyor
3-Bölüm web sayfası yeterli ve günceldir.	372	9	3,97	,971	Katılıyor
8-Beni ilgilendiren gelişmelerden zamanında haberdar edilirim.	372	9	3,97	1,060	Katılıyor
<b>KALİTE GÜVENCE SİSTEMİ ALANINDA EN YÜKSEK ONAY ALAN ÜÇ BAŞLIK</b>					
6-Dış paydaş görüşlerinin alınmasını faydalı buluyorum.	346	35	4,07	,932	Katılıyor
7-Eğitici eğitimlerini faydalı buluyorum.	357	24	3,84	1,151	Katılıyor
1-Üniversitede yürütülen kalite geliştirme çalışmalarından memnunum.	357	24	3,66	1,102	Katılıyor
<b>KALİTE GÜVENCE SİSTEMİ ALANINDA EN DÜŞÜK ONAY ALAN ÜÇ BAŞLIK</b>					
2-Üniversitede yürütülen Ortak Seçmeli Ders çalışmalarının eğitimin kalitesini arttırdığını düşünüyorum.	352	29	3,52	1,154	Katılıyor
4-Üniversitede yürütülen program çift anadal ve yandal çalışmalarının eğitimin kalitesini arttırdığını düşünüyorum.	346	35	3,54	1,127	Katılıyor
3-Üniversitede yürütülen program yeterlilikleri ve ders çıktılarının güncellenmesi çalışmalarının eğitimin kalitesini arttırdığını düşünüyorum.	360	21	3,57	1,166	Katılıyor
<b>ALTYAPI ALANINDA EN YÜKSEK ONAY ALAN ÜÇ BAŞLIK</b>					

13-Üniversite geneli kafeterya/kantin hizmetleri	345	36	3,65	1,058	İyi
11-Konferans salonları	367	14	3,37	1,180	Orta
9-Ofislerin fiziksel koşulları	337	44	3,34	1,190	Orta
<b>ALTYAPI ALANINDA EN DÜŞÜK ONAY ALAN ÜÇ BAŞLIK</b>					
8-Kütüphane hizmetleri	328	53	2,43	1,283	Yetersiz
10-Dersliklerin yeterliliği ( ışık-ısı)	368	13	2,55	1,318	Yetersiz
7-İnternet hizmetleri	321	60	2,59	1,301	Yetersiz

**Tablo 4 Tüm alanlarda en yüksek ve en düşük onay alan beş başlık.**

Sorular	Soruyu Cevaplayan	Soruyu Cevaplamayan	Ortalama	Standart Sapma	Anlam
<p><i>1-1.79 Hiç Katılmıyor</i>  <i>1.80-2.59 Katılmıyor</i>  <i>2.60-3.39 Kararsız</i>  <i>3.40-4.19 Katılıyor</i>  <i>4.20-5.00 Tamamen katılıyor</i></p>					
<b>TÜM ALANLARDA EN YÜKSEK ONAY ALAN BEŞ BAŞLIK</b>					
Kampüs birimleri dışında bir sosyal tesis olsa çalışma motivasyonumu artırır.	369	12	4,34	1,030	Tamamen Katılıyor
Birim yöneticilerime kolayca ulaşabilirim.	376	5	4,25	,894	Tamamen Katılıyor
Kurum içi haberleşme araçları (mail, posta, duyurular) yeterlidir.	376	5	4,07	,904	Katılıyor
Genel olarak Kırklareli Üniversitesinde çalışmaktan memnunum.	380	1	4,06	,982	Katılıyor
Birim yöneticim (Dekan, Müdür) kendi görev ve sorumluluklarını tam olarak yerine getirmektedir.	369	12	4,04	1,069	Katılıyor
Bölüm Başkanım kendi görev ve sorumluluklarını tam olarak yerine getirmektedir.	364	17	4,04	1,120	Katılıyor
<b>TÜM ALANLARDA EN DÜŞÜK ONAY ALAN BEŞ BAŞLIK</b>					
Kütüphane hizmetleri	328	53	2,43	1,283	Yetersiz
Dersliklerin yeterliliği ( ışık-ısı)	368	13	2,55	1,318	Yetersiz
İnternet hizmetleri	321	60	2,59	1,301	Yetersiz
Üniversitede araştırmacıları ödüllendirici kurum içi teşvik sistemi mevcuttur.	340	41	2,64	1,205	Kararsız
Genel temizlik hizmetleri	366	15	2,69	1,382	Orta

**Tablo 5 Tüm Birimlerin Ortalama Sayısal Verilerine Göre Soru Bazında Onay Durumu.**

<p><i>Not; Birim Adının yanında önce katılımcı sayısı ve sonra kendi birimindeki katılım oranı verilmiştir.</i></p> <table border="1"> <tr> <td>Genel ortalamamın Üstünde Onay Alan Sorular</td> </tr> <tr> <td>Genel ortalamamın Altında Onay Alan Sorular</td> </tr> <tr> <td>Genel Ortalama İle Eşit Onay Alan Sorular</td> </tr> </table>	Genel ortalamamın Üstünde Onay Alan Sorular	Genel ortalamamın Altında Onay Alan Sorular	Genel Ortalama İle Eşit Onay Alan Sorular	Üniversite Ortalaması	Teknoloji Fakültesi 13-%93	Fen Edebiyat Fakültesi 65-%45	Hukuk Fakültesi 7-%47	İİBF 31-%33	İlahiyat Fakültesi 10-%32	Turizm Fakültesi 11-%69	Mimarlık Fakültesi 20-%63	Mühendislik Fakültesi 42-%78	Uygulamalı Bilimler Fakültesi 6-%43	Sağlık YO 22-%49	Babaeski MYO 11-%58	Lüleburgaz MYO 29-%73	Pınarhisar MYO 17-%61	Teknik Bilimler MYO 31-%89	Sosyal Bilimler MYO 17-%57	Vize MYO 20-%77	Sağlık Hizmetleri MYO 10-%45	Rektörlük Birimleri 14-%30
	Genel ortalamamın Üstünde Onay Alan Sorular																					
	Genel ortalamamın Altında Onay Alan Sorular																					
	Genel Ortalama İle Eşit Onay Alan Sorular																					
1-Genel olarak Kırklareli Üniversitesinde çalışmaktan memnunuz.	4,1	3,9	3,8	4,9	4,0	3,7	4,0	3,9	4,1	4,0	4,0	4,5	4,2	4,7	4,1	4,2	3,90	4,6	3,6			
2-Üniversitede üst ve astlar arasında sorunların tartışılma olanakları, geribildirim süreçleri bulunmaktadır.	3,6	2,8	3,5	4,9	3,5	3,3	3,3	3,3	4,0	3,3	4,1	3,6	3,5	3,6	3,6	3,8	2,95	4,0	3,2			
3-Üniversitede fikir ve düşünceler özgürce açıklanmaktadır.	3,6	3,2	3,5	4,7	3,5	3,1	3,8	3,7	3,8	3,8	4,0	3,6	3,5	3,7	3,6	3,5	3,21	3,8	3,2			
4-Üniversite Senatosu ve Yönetim Kurulu kararları şeffaf olarak ilan edilmektedir.	3,8	3,8	3,7	4,6	4,1	3,6	3,3	3,2	4,1	3,3	4,2	3,5	4,0	4,1	4,1	3,9	3,42	4,1	3,6			
5-Üniversitedeki idari görevlere seçilme/atama ölçütleri objektiftir.	3,5	3,0	3,2	4,3	3,4	2,8	3,6	3,0	4,0	3,6	3,9	3,5	3,7	3,6	3,5	3,4	2,89	4,2	3,3			
6-Üniversitede çalışan akademik personelin unvanları ile kadroları uyumludur.	3,7	3,6	3,6	4,1	3,6	3,8	4,5	3,5	4,2	4,5	3,9	3,4	3,5	3,8	3,9	3,6	3,32	4,1	3,4			
7-Üniversitede öğretim elemanlarının iş ve görev tanımları açıkça belirlenmiştir.	3,7	3,2	3,6	4,3	3,5	3,6	3,5	3,0	4,0	3,5	3,5	4,1	4,0	4,2	4,2	3,6	3,47	4,0	3,7			

8-Üniversitede öğretim elemanlarına kendilerini geliştirme olanakları sağlanmaktadır.	3,4	2,8	3,1	4,7	3,1	2,5	3,5	2,5	3,8	3,5	3,2	3,5	3,9	3,8	3,6	3,4	3,35	3,9	3,1
9-Sempozyum ücretleri, yolluk vb ödemeler kısa sürede hesabıma aktarılır.	3,1	3,6	2,4	4,7	2,6	1,9	3,6	2,7	3,7	3,6	3,3	3,7	3,4	3,8	2,9	2,8	3,22	4,1	3,0
10-Tahakkuk eden ek ders ücretlerim kısa zamanda hesabıma aktarılır.	3,5	3,4	3,3	4,9	3,9	2,0	4,0	3,2	4,0	4,0	3,9	2,6	3,3	4,2	3,5	3,2	2,70	4,0	3,3
11-Birim yönetimi tarafından alınan kararlara akademisyenlerin katılımı sağlanmaktadır.	3,7	3,5	3,6	4,9	3,6	3,4	4,3	3,5	4,0	4,3	3,9	3,7	3,8	3,9	3,8	4,0	2,95	4,3	3,8
12-Birim kurul ( Bölüm/Fakülte/Yüksekokul/Meslek Yüksekokul Kurulu...) kararları şeffaf olarak ilan edilmektedir.	3,9	3,9	3,6	4,9	3,9	4,0	3,8	3,3	4,1	3,8	4,1	3,7	4,2	4,1	4,2	4,0	3,15	4,5	3,8
13-Birim yöneticim (Dekan, Müdür) kendi görev ve sorumluluklarını tam olarak yerine getirmektedir.	4,0	3,4	4,1	4,8	4,1	4,2	3,9	3,4	4,3	3,9	4,4	3,8	4,2	3,8	4,1	4,2	3,40	4,8	4,0
14-Bölüm Başkanım kendi görev ve sorumluluklarını tam olarak yerine getirmektedir.	4,0	3,6	4,0	4,7	4,3	4,1	3,8	3,4	4,5	3,8	3,4	4,0	4,2	4,4	4,2	4,1	3,58	4,6	3,9
15-Birim idari ve destek personelinin sayısı yeterlidir.	3,1	2,4	2,7	4,3	3,0	2,7	2,1	1,9	3,0	2,1	3,1	3,5	4,2	4,2	3,3	3,6	3,95	2,6	3,3
16-Birim yöneticileri sorunlara yapıcı yaklaşmaktadır.	3,9	3,2	3,7	5,0	4,0	3,8	3,5	3,2	4,1	3,5	4,1	3,7	4,3	3,8	4,0	3,8	3,79	4,5	4,0
17-Birim yöneticileri tüm personele adil davranmaktadır.	3,7	3,5	3,6	5,0	3,9	3,8	3,5	3,2	4,0	3,5	4,0	3,8	3,8	3,5	3,9	3,8	3,00	4,5	3,8
18-Birimdeki öğrenci işleri hizmetleri aksamadan yerine getirilmektedir.	3,9	4,3	3,5	5,0	4,4	2,9	2,5	3,6	4,1	2,5	4,1	3,7	4,3	4,0	4,0	4,2	3,50	3,9	4,2
19-Birimdeki temizlik hizmetleri aksamadan yerine getirilmektedir.	3,3	1,6	3,0	4,7	3,2	2,7	3,7	3,0	3,3	3,7	2,3	3,3	4,2	4,5	3,5	3,4	3,74	2,7	3,2
20-Bölümlerde öğretim elemanlarınca yapılan işlerin yetki ve sorumlulukları dengelidir.	3,6	3,3	3,3	4,1	3,5	3,1	3,6	2,9	3,8	3,6	3,4	3,7	4,2	3,8	4,0	3,6	3,32	4,0	3,4
21-Bölümdeki akademik kadro sayısı yeterlidir.	3,3	2,1	3,1	3,3	3,2	2,2	2,8	1,8	2,7	2,8	2,9	4,4	4,0	4,0	4,3	4,1	4,45	4,0	3,3

22-Bölümdeki ders yükleri uzmanlık alanlarına göre adil olarak dağıtılmaktadır.	3,8	3,2	3,7	4,7	4,0	3,8	4,1	3,0	3,5	4,1	3,8	3,7	4,4	4,0	4,1	3,9	3,20	4,0	4,0
23-Kampüs birimleri dışında bir sosyal tesis olsa çalışma motivasyonumu artırır.	4,3	3,8	4,3	4,8	4,6	4,2	4,7	4,8	4,0	4,7	4,8	4,7	4,3	4,5	4,2	4,1	4,25	4,2	4,2
1-Üniversitede disiplinler arası çalışmalar yapılması desteklenmektedir.	3,5	3,2	3,4	4,6	3,6	2,6	3,7	3,4	3,8	3,7	3,5	3,5	3,5	3,7	4,0	3,7	3,35	3,8	3,4
2-Üniversitede araştırma ve yayın yapmaya yeterli zaman ayırabilme olanağı vardır.	3,3	2,4	3,1	5,0	3,6	2,9	3,8	2,3	3,4	3,8	3,2	3,5	4,1	3,8	3,5	3,6	3,55	2,8	3,2
3-Üniversite tarafından desteklenecek öncelikli araştırma alanları belirlenmiş ve ilan edilmiştir.	3,2	2,0	3,3	4,6	3,3	2,4	3,3	2,7	3,3	3,3	3,3	3,4	3,5	3,5	3,3	3,3	3,05	3,7	3,0
4-Üniversite bilimsel araştırmalar için yeterli maddi destek sağlamaktadır.	2,7	2,3	2,5	5,0	2,5	2,1	3,3	2,1	3,1	3,3	2,6	2,5	2,8	2,8	3,0	2,4	2,50	2,8	3,0
5-Üniversitede araştırmacıları ödüllendirici kurum içi teşvik sistemi mevcuttur.	2,6	1,8	2,4	4,8	2,6	2,3	2,7	1,9	3,0	2,7	3,0	2,6	2,5	2,6	3,1	2,5	2,41	2,9	3,0
6-Üniversitede araştırma için internet veri tabanları yeterlidir.	3,6	3,6	3,3	4,6	4,1	3,4	3,7	3,5	3,9	3,7	3,3	3,8	3,6	3,9	4,1	3,1	3,65	3,5	3,8
7-Üniversitede araştırma laboratuvarları yeterlidir.	3,0	1,8	2,9	4,3	3,5	3,1	3,0	2,2	3,7	3,0	2,6	3,0	2,6	3,5	3,0	2,4	3,31	2,8	3,3
8-Üniversitede araştırma laboratuvarı teknisyenlerinin sayısı yeterlidir.	3,0	2,0	2,9	4,3	3,3	3,0	3,1	2,1	3,4	3,1	2,3	3,0	2,7	3,4	3,1	2,5	3,38	3,2	3,6
9-Üniversitede araştırma için kitap alımı ve dergi abonelikleri yeterlidir.	3,5	3,9	2,9	4,3	3,7	3,3	3,6	3,2	3,8	3,6	3,1	3,6	3,7	3,7	3,9	3,3	3,63	3,7	3,6
10-Üniversitede Araştırma ve Uygulama Merkezlerinin altyapı ve personel yeterliliği uygundur.	3,1	2,0	2,7	4,3	3,1	2,5	3,1	2,7	3,4	3,1	2,7	3,2	3,3	3,4	3,5	2,5	3,59	3,4	3,3
1-BAP birimi hizmetlerinden memnunuz.	3,4	2,9	3,4	4,3	3,5	3,0	3,2	3,0	3,5	3,2	3,2	3,4	3,5	3,9	3,6	3,0	3,25	3,1	3,4
2-Proje Koordinasyon Ofisi hizmetlerinden memnunuz.	3,6	3,5	3,6	4,3	3,6	3,0	3,8	3,4	3,6	3,8	3,4	3,6	3,5	4,3	3,8	3,2	3,56	3,9	3,7

3-Erasmus birimi hizmetlerinden memnunum.	3,7	3,7	3,6	4,3	4,1	3,5	3,7	3,5	3,5	3,7	3,4	3,4	3,8	4,1	3,8	3,1	3,41	3,9	3,9
4-Öğrenci İşleri Daire Başkanlığı hizmetlerinden memnunum.	3,5	3,4	3,3	4,8	3,6	2,8	3,8	3,3	3,7	3,8	3,6	3,2	3,4	4,1	3,6	3,1	3,16	3,9	4,0
5-Yapı İşleri Daire Başkanlığı hizmetlerinden memnunum.	3,3	3,3	2,8	4,2	3,4	2,4	3,5	3,2	3,5	3,5	3,4	3,4	3,1	3,5	3,4	2,7	3,06	3,4	3,6
6-Personel Daire Başkanlığı hizmetlerinden memnunum.	3,8	3,3	3,5	4,7	3,8	3,1	4,0	3,8	3,9	4,0	4,0	4,0	3,9	4,3	3,9	3,2	3,56	4,1	3,8
7-Kütüphane ve Dokümantasyon Daire Başkanlığı hizmetlerinden memnunum.	3,9	4,2	3,6	4,6	4,1	3,9	4,1	4,1	4,1	4,1	3,9	3,9	4,0	4,2	4,1	3,8	3,33	4,1	4,3
1-Kurum içi haberleşme araçları (mail, posta, duyurular) yeterlidir.	4,1	3,8	3,9	4,6	4,2	4,2	3,6	4,0	4,1	3,6	4,3	4,2	4,2	4,3	4,3	4,3	3,55	4,0	4,1
2-Üniversite web sayfasında aradığım bilgi veya birime kolayca ulaşabilirim.	4,1	3,9	3,8	5,0	4,0	3,8	3,5	4,2	4,1	3,5	4,1	3,8	4,3	4,4	4,2	4,2	3,90	4,0	4,1
3-Bölüm web sayfası yeterli ve günceldir.	4,0	3,7	3,8	4,7	4,0	4,2	4,1	3,8	4,3	4,1	3,7	3,9	4,0	4,4	4,3	3,9	3,95	3,7	3,6
4-Üniversitenin, kamu kurumları, sivil toplum kuruluşları ve diğer paydaşlarla olan ilişkileri iyidir.	3,8	3,3	3,6	4,7	3,6	3,6	3,7	3,3	3,8	3,7	4,1	3,5	3,8	4,3	4,2	3,7	3,50	4,4	3,9
5-Birim yöneticilerime kolayca ulaşabilirim.	4,3	3,9	4,2	5,0	4,2	4,2	4,3	4,4	4,1	4,3	4,3	3,9	4,5	4,4	4,5	4,3	3,68	4,6	4,3
6-Birimdeki öğretim elemanları arasındaki iletişim yüksektir.	3,9	3,9	3,7	4,9	4,1	4,2	4,0	3,9	4,0	4,0	3,9	3,6	4,3	4,1	4,3	3,8	3,15	4,1	3,9
7-Kurum içindeki görevlendirmelerden kısa sürede haberdar ediliyorum.	4,0	4,2	3,7	5,0	4,1	4,4	3,7	3,6	4,0	3,7	4,1	3,7	4,3	4,1	4,3	4,2	3,30	4,4	3,8
8-Beni ilgilendiren gelişmelerden zamanında haberdar edilirim.	4,0	4,0	3,7	4,9	4,1	4,0	4,0	3,8	4,0	4,0	4,0	3,9	4,3	4,2	4,4	4,2	3,30	4,1	3,6
1-Üniversitede yürütülen kalite geliştirme çalışmalarından memnunum.	3,7	3,2	3,5	4,2	3,7	3,1	3,5	3,7	3,7	3,5	2,8	3,5	3,6	4,1	3,7	4,0	3,55	4,0	3,8

2-Üniversitede yürütülen Ortak Seçmeli Ders çalışmalarının eğitimin kalitesini arttırdığını düşünüyorum.	3,5	2,5	3,5	3,3	3,7	3,4	3,4	3,6	3,8	3,4	2,9	3,5	3,2	3,6	3,8	3,6	3,16	4,0	3,7
3-Üniversitede yürütülen program yeterlilikleri ve ders çıktılarının güncellenmesi çalışmalarının eğitimin kalitesini arttırdığını düşünüyorum.	3,6	3,2	3,5	3,4	3,8	3,4	3,5	3,4	3,8	3,5	3,0	3,5	3,5	4,2	3,7	3,2	2,85	4,0	3,3
4-Üniversitede yürütülen program çift anadal ve yandal çalışmalarının eğitimin kalitesini arttırdığını düşünüyorum.	3,5	3,2	3,6	3,8	3,9	3,5	3,7	3,7	3,8	3,7	2,5	3,2	3,3	3,6	3,7	3,1	2,90	3,9	3,7
5-Üniversitede yürütülen ISO 9001:2015 dokümantasyon çalışmalarının idari hizmet ve eğitim kalitesini arttırdığını düşünüyorum.	3,6	3,1	3,5	4,3	3,9	3,5	3,6	4,0	3,7	3,6	2,4	3,7	3,6	4,1	3,8	3,0	3,39	4,3	3,8
6-Dış paydaş görüşlerinin alınmasını faydalı buluyorum.	4,1	4,1	4,0	4,2	4,2	4,0	4,1	3,9	3,9	4,1	2,9	4,2	4,3	4,5	4,1	3,9	4,05	4,4	4,1
7-Eğitici eğitimlerini faydalı buluyorum.	3,8	3,7	3,7	3,8	3,9	4,1	3,9	3,5	4,0	3,9	3,4	3,7	4,3	4,1	3,8	3,7	3,11	4,2	3,7
1-Yurt içi/dışı sempozyum desteği/ödemeleri	2,9	1,8	2,4	4,6	2,7	2,3	3,1	2,5	3,0	3,1	2,7	2,3	3,1	3,9	3,6	2,9	3,45	3,4	2,3
2-Sağlık hizmetleri	3,1	1,9	2,8	4,5	3,2	2,4	2,9	2,6	3,1	2,9	2,6	2,8	3,3	3,5	3,4	2,7	4,22	3,8	2,9
3-Spor tesisleri	2,8	2,2	2,5	4,5	2,6	2,1	2,3	2,2	3,1	2,3	2,4	2,2	3,2	3,6	3,3	2,4	3,46	3,5	1,9
4-Kültür ve sanat hizmetleri	3,1	2,2	2,7	4,5	2,9	2,4	3,3	3,0	3,5	3,3	2,9	2,8	3,3	3,4	3,7	2,3	3,00	3,8	2,3
5-Güvenlik hizmetleri	3,1	2,4	3,0	4,5	2,9	2,3	2,5	2,6	3,3	2,5	3,1	2,3	3,1	3,2	3,5	2,3	2,91	3,4	2,7
6-Bilgisayar, yazıcı vb. araç-gereçler	3,0	2,9	2,5	4,5	3,6	2,5	3,3	2,9	3,6	3,3	3,0	2,3	2,4	3,3	3,2	2,3	2,91	3,8	2,5
7-İnternet hizmetleri	2,6	2,0	2,4	4,3	3,0	2,0	2,4	2,6	3,4	2,4	2,9	2,3	1,9	2,6	3,0	1,8	2,29	2,4	2,1
8-Kütüphane hizmetleri	2,4	1,7	2,2	4,3	2,4	1,7	2,5	1,8	3,0	2,5	2,6	2,4	2,0	2,7	2,9	2,1	2,47	2,3	1,9



9-Ofislerin fiziksel koşulları	3,3	3,7	3,3	4,3	3,5	2,7	3,9	3,8	3,5	3,9	3,4	3,0	2,9	3,8	3,4	3,4	2,39	3,2	2,5
10-Dersliklerin yeterliliği ( ışık-ısı)	2,6	2,2	2,2	3,5	2,1	2,4	2,0	2,0	2,9	2,0	2,2	3,0	2,6	2,9	3,0	2,3	3,53	2,6	1,8
11-Konferans salonları	3,4	3,5	3,4	4,2	3,3	3,0	3,2	3,6	4,0	3,2	3,2	3,5	2,5	3,2	3,8	2,6	3,44	3,3	2,6
12-Personel yemeklerinin kalitesi	3,2	2,8	3,1	4,7	3,3	2,7	2,6	3,1	3,4	2,6	3,2	3,2	2,9	3,5	3,8	2,2	3,42	3,3	2,7
13-Üniversite geneli kafeterya/kantin hizmetleri	3,7	3,9	3,3	4,5	3,6	3,7	3,7	3,5	4,0	3,7	3,4	3,6	3,6	3,9	4,1	3,1	3,50	3,7	2,8
14-Lojman hizmetleri	3,3	3,3	2,9	4,7	3,5	2,6	2,8	3,0	3,7	2,8	3,3	2,4	3,2	3,6	3,4	1,8	3,55	3,8	2,4
15-Genel temizlik hizmetleri	2,7	2,8	1,8	3,1	2,3	1,8	2,3	1,5	2,7	2,3	2,4	3,7	3,5	2,2	3,3	3,1	4,55	2,5	2,0
16-Otopark alanı	2,7	2,7	2,2	4,2	2,8	1,9	2,1	2,7	3,1	2,1	2,7	3,1	2,6	2,3	3,1	2,2	3,6	2,3	2,5
Ortalama	3,5	3,1	3,3	4,5	3,5	3,1	3,4	3,1	3,7	3,4	3,4	3,4	3,6	3,8	3,7	3,3	3,4	3,7	3,3
<i>Not; Birim Adının yanında önce katılımcı sayısı ve sonra kendi birimindeki katılım oranı verilmiştir.</i>	Üniversite Ortalaması	Teknoloji Fakültesi 13-%93	Fen Edebiyat Fakültesi 65-%45	Hukuk Fakültesi 7-%47	İİBF 31-%33	İlahiyat Fakültesi 10-%32	Turizm Fakültesi 11-%69	Mimarlık Fakültesi 20-%63	Mühendislik Fakültesi 42-%78	Uyg. Bilimler Fakültesi 6-%43	Sağlık YO 22-%49	Babaeski MYO 11-%58	Lüleburgaz MYO 29-%73	Pınarhisar MYO 17-%61	Teknik Bilimler MYO 31-%89	Sosyal Bilimler MYO 17-%57	Vize MYO 20-%77	Sağlık Hizmetleri MYO 10-%45	Rektörlük Birimleri 14-%30

**Tablo 6 Soru bazında ve genel ortalamaya göre en yüksek ve en düşük ortalamaya sahip birimler.**

Not; Birim Adının yanında önce katılımcı sayısı ve sonra kendi birimindeki katılım oranı verilmiştir. Sağlık Yüksekokulu 4 yıllık eğitim vermesi nedeni ile fakülteler ile birlikte değerlendirilmiştir.	Üniversite Ortalaması	Teknoloji Fakültesi 13-%93	Fen Edebiyat Fakültesi 65-%45	Hukuk Fakültesi 7-%47	İİBF 31-%33	İlahiyat Fakültesi 10-%32	Turizm Fakültesi 11-%69	Mimarlık Fakültesi 20-%63	Mühendislik Fakültesi 42-%78	Uyg. Bilimler Fakültesi 6-%43	Sağlık YO 22-%49	Babaeski MYO 11-%58	Lüleburgaz MYO 29-%73	Pınarhisar MYO 17-%61	Teknik Bilimler MYO 31-%89	Sosyal Bilimler MYO 17-%57	Vize MYO 20-%77	Sağlık Hizmetleri MYO 10-%45	Rektörlük Birimleri 14-%30
		En Yüksek Onay Veren 3 Birim	En Düşük Onay Veren 3 Birim																
1-Genel olarak Kırklareli Üniversitesinde çalışmaktan memnunuz.	4,1	3,9	3,8	4,9	4,0	3,7	4,0	3,9	4,1	4,0	4,0	4,5	4,2	4,7	4,1	4,2	3,9	4,6	3,6
2-Üniversitede üst ve astlar arasında sorunların tartışılma olanakları, geribildirim süreçleri bulunmaktadır.	3,6	2,8	3,5	4,9	3,5	3,3	3,3	3,3	4,0	3,3	4,1	3,6	3,5	3,6	3,6	3,8	3,0	4,0	3,2
3-Üniversitede fikir ve düşünceler özgürce açıklanmaktadır.	3,6	3,2	3,5	4,7	3,5	3,1	3,8	3,7	3,8	3,8	4,0	3,6	3,5	3,7	3,6	3,5	3,2	3,8	3,2
4-Üniversite Senatosu ve Yönetim Kurulu kararları şeffaf olarak ilan edilmektedir.	3,8	3,8	3,7	4,6	4,1	3,6	3,3	3,2	4,1	3,3	4,2	3,5	4,0	4,1	4,1	3,9	3,4	4,1	3,6
5-Üniversitedeki idari görevlere seçilme/atama ölçütleri objektiftir.	3,5	3,0	3,2	4,3	3,4	2,8	3,6	3,0	4,0	3,6	3,9	3,5	3,7	3,6	3,5	3,4	2,9	4,2	3,3
6-Üniversitede çalışan akademik personelin unvanları ile kadroları uyumludur.	3,7	3,6	3,6	4,1	3,6	3,8	4,5	3,5	4,2	4,5	3,9	3,4	3,5	3,8	3,9	3,6	3,3	4,1	3,4
7-Üniversitede öğretim elemanlarının iş ve görev tanımları açıkça belirlenmiştir.	3,7	3,2	3,6	4,3	3,5	3,6	3,5	3,0	4,0	3,5	3,5	4,1	4,0	4,2	4,2	3,6	3,5	4,0	3,7
8-Üniversitede öğretim elemanlarına kendilerini geliştirme olanakları sağlanmaktadır.	3,4	2,8	3,1	4,7	3,1	2,5	3,5	2,5	3,8	3,5	3,2	3,5	3,9	3,8	3,6	3,4	3,4	3,9	3,1
9-Sempozyum ücretleri, yolluk vb ödemeler kısa sürede hesabıma aktarılır.	3,1	3,6	2,4	4,7	2,6	1,9	3,6	2,7	3,7	3,6	3,3	3,7	3,4	3,8	2,9	2,8	3,2	4,1	3,0
10-Tahakkuk eden ek ders ücretlerim kısa zamanda hesabıma aktarılır.	3,5	3,4	3,3	4,9	3,9	2,0	4,0	3,2	4,0	4,0	3,9	2,6	3,3	4,2	3,5	3,2	2,7	4,0	3,3

BİRİMLER	Ü.O	Tek	FEF	Huk	İİBF	i.F	Tur.F	Mi.F	Mü.F	Uyg.	SYO	Bab.	Lül.	Pın.	TB	SB	Vize	SH	Rek.
11-Birim yönetimi tarafından alınan kararlara akademisyenlerin katılımı sağlanmaktadır.	3,7	3,5	3,6	4,9	3,6	3,4	4,3	3,5	4,0	4,3	3,9	3,7	3,8	3,9	3,8	4,0	3,0	4,3	3,8
12-Birim kurul ( Bölüm/Fakülte/Yüksekokul/Meslek Yüksekokul Kurulu...) kararları şeffaf olarak ilan edilmektedir.	3,9	3,9	3,6	4,9	3,9	4,0	3,8	3,3	4,1	3,8	4,1	3,7	4,2	4,1	4,2	4,0	3,2	4,5	3,8
13-Birim yöneticim (Dekan, Müdür) kendi görev ve sorumluluklarını tam olarak yerine getirmektedir.	4,0	3,4	4,1	4,8	4,1	4,2	3,9	3,4	4,3	3,9	4,4	3,8	4,2	3,8	4,1	4,2	3,4	4,8	4,0
S14-Bölüm Başkanım kendi görev ve sorumluluklarını tam olarak yerine getirmektedir.	4,0	3,6	4,0	4,7	4,3	4,1	3,8	3,4	4,5	3,8	3,4	4,0	4,2	4,4	4,2	4,1	3,6	4,6	3,9
15-Birim idari ve destek personelinin sayısı yeterlidir.	3,1	2,4	2,7	4,3	3,0	2,7	2,1	1,9	3,0	2,1	3,1	3,5	4,2	4,2	3,3	3,6	4,0	2,6	3,3
16-Birim yöneticileri sorunlara yapıcı yaklaşmaktadır.	3,9	3,2	3,7	5,0	4,0	3,8	3,5	3,2	4,1	3,5	4,1	3,7	4,3	3,8	4,0	3,8	3,8	4,5	4,0
17-Birim yöneticileri tüm personele adil davranmaktadır.	3,7	3,5	3,6	5,0	3,9	3,8	3,5	3,2	4,0	3,5	4,0	3,8	3,8	3,5	3,9	3,8	3,0	4,5	3,8
18-Birimdeki öğrenci işleri hizmetleri aksamadan yerine getirilmektedir.	3,9	4,3	3,5	5,0	4,4	2,9	2,5	3,6	4,1	2,5	4,1	3,7	4,3	4,0	4,0	4,2	3,5	3,9	4,2
19-Birimdeki temizlik hizmetleri aksamadan yerine getirilmektedir.	3,3	1,6	3,0	4,7	3,2	2,7	3,7	3,0	3,3	3,7	2,3	3,3	4,2	4,5	3,5	3,4	3,7	2,7	3,2
20-Bölmelerde öğretim elemanlarınca yapılan işlerin yetki ve sorumlulukları dengelidir.	3,6	3,3	3,3	4,1	3,5	3,1	3,6	2,9	3,8	3,6	3,4	3,7	4,2	3,8	4,0	3,6	3,3	4,0	3,4
21-Bölmdeki akademik kadro sayısı yeterlidir.	3,3	2,1	3,1	3,3	3,2	2,2	2,8	1,8	2,7	2,8	2,9	4,4	4,0	4,0	4,3	4,1	4,5	4,0	3,3
22-Bölmdeki ders yükleri uzmanlık alanlarına göre adil olarak dağıtılmaktadır.	3,8	3,2	3,7	4,7	4,0	3,8	4,1	3,0	3,5	4,1	3,8	3,7	4,4	4,0	4,1	3,9	3,2	4,0	4,0
23-Kampüs birimleri dışında bir sosyal tesis olsa çalışma motivasyonumu artırır.	4,3	3,8	4,3	4,8	4,6	4,2	4,7	4,8	4,0	4,7	4,8	4,7	4,3	4,5	4,2	4,1	4,3	4,2	4,2
1-Üniversitede disiplinler arası çalışmalar yapılması desteklenmektedir.	3,5	3,2	3,4	4,6	3,6	2,6	3,7	3,4	3,8	3,7	3,5	3,5	3,5	3,7	4,0	3,7	3,4	3,8	3,4
2-Üniversitede araştırma ve yayın yapmaya yeterli zaman ayırabilme olanağı vardır.	3,3	2,4	3,1	5,0	3,6	2,9	3,8	2,3	3,4	3,8	3,2	3,5	4,1	3,8	3,5	3,6	3,6	2,8	3,2

BİRİMLER	Ü.O	Tek	FEF	Huk	İİBF	İ.F	Tur.F	Mi.F	Mü.F	Uyg.	SYO	Bab.	Lül.	Pın.	TB	SB	Vize	SH	Rek.
3-Üniversite tarafından desteklenecek öncelikli araştırma alanları belirlenmiş ve ilan edilmiştir.	3,2	2,0	3,3	4,6	3,3	2,4	3,3	2,7	3,3	3,3	3,3	3,4	3,5	3,5	3,3	3,3	3,1	3,7	3,0
4-Üniversite bilimsel araştırmalar için yeterli maddi destek sağlamaktadır.	2,7	2,3	2,5	5,0	2,5	2,1	3,3	2,1	3,1	3,3	2,6	2,5	2,8	2,8	3,0	2,4	2,5	2,8	3,0
5-Üniversitede araştırmacıları ödüllendirici kurum içi teşvik sistemi mevcuttur.	2,6	1,8	2,4	4,8	2,6	2,3	2,7	1,9	3,0	2,7	3,0	2,6	2,5	2,6	3,1	2,5	2,4	2,9	3,0
6-Üniversitede araştırma için internet veri tabanları yeterlidir.	3,6	3,6	3,3	4,6	4,1	3,4	3,7	3,5	3,9	3,7	3,3	3,8	3,6	3,9	4,1	3,1	3,7	3,5	3,8
7-Üniversitede araştırma laboratuvarları yeterlidir.	3,0	1,8	2,9	4,3	3,5	3,1	3,0	2,2	3,7	3,0	2,6	3,0	2,6	3,5	3,0	2,4	3,3	2,8	3,3
8-Üniversitede araştırma laboratuvarı teknisyenlerinin sayısı yeterlidir.	3,0	2,0	2,9	4,3	3,3	3,0	3,1	2,1	3,4	3,1	2,3	3,0	2,7	3,4	3,1	2,5	3,4	3,2	3,6
9-Üniversitede araştırma için kitap alımı ve dergi abonelikleri yeterlidir.	3,5	3,9	2,9	4,3	3,7	3,3	3,6	3,2	3,8	3,6	3,1	3,6	3,7	3,7	3,9	3,3	3,6	3,7	3,6
10-Üniversitede Araştırma ve Uygulama Merkezlerinin altyapı ve personel yeterliliği uygundur.	3,1	2,0	2,7	4,3	3,1	2,5	3,1	2,7	3,4	3,1	2,7	3,2	3,3	3,4	3,5	2,5	3,6	3,4	3,3
1-BAP birimi hizmetlerinden memnunum.	3,4	2,9	3,4	4,3	3,5	3,0	3,2	3,0	3,5	3,2	3,2	3,4	3,5	3,9	3,6	3,0	3,3	3,1	3,4
2-Proje Koordinasyon Ofisi hizmetlerinden memnunum.	3,6	3,5	3,6	4,3	3,6	3,0	3,8	3,4	3,6	3,8	3,4	3,6	3,5	4,3	3,8	3,2	3,6	3,9	3,7
3-Erasmus birimi hizmetlerinden memnunum.	3,7	3,7	3,6	4,3	4,1	3,5	3,7	3,5	3,5	3,7	3,4	3,4	3,8	4,1	3,8	3,1	3,4	3,9	3,9
4-Öğrenci İşleri Daire Başkanlığı hizmetlerinden memnunum.	3,5	3,4	3,3	4,8	3,6	2,8	3,8	3,3	3,7	3,8	3,6	3,2	3,4	4,1	3,6	3,1	3,2	3,9	4,0
5-Yapı İşleri Daire Başkanlığı hizmetlerinden memnunum.	3,3	3,3	2,8	4,2	3,4	2,4	3,5	3,2	3,5	3,5	3,4	3,4	3,1	3,5	3,4	2,7	3,1	3,4	3,6
6-Personel Daire Başkanlığı hizmetlerinden memnunum.	3,8	3,3	3,5	4,7	3,8	3,1	4,0	3,8	3,9	4,0	4,0	4,0	3,9	4,3	3,9	3,2	3,6	4,1	3,8
7-Kütüphane ve Dokümantasyon Daire Başkanlığı hizmetlerinden memnunum.	3,9	4,2	3,6	4,6	4,1	3,9	4,1	4,1	4,1	4,1	3,9	3,9	4,0	4,2	4,1	3,8	3,3	4,1	4,3
1-Kurum içi haberleşme araçları (mail, posta, duyurular) yeterlidir.	4,1	3,8	3,9	4,6	4,2	4,2	3,6	4,0	4,1	3,6	4,3	4,2	4,2	4,3	4,3	4,3	3,6	4,0	4,1
2-Üniversite web sayfasında aradığım bilgi veya birime kolayca ulaşabilirim.	4,1	3,9	3,8	5,0	4,0	3,8	3,5	4,2	4,1	3,5	4,1	3,8	4,3	4,4	4,2	4,2	3,9	4,0	4,1
3-Bölüm web sayfası yeterli ve günceldir.	4,0	3,7	3,8	4,7	4,0	4,2	4,1	3,8	4,3	4,1	3,7	3,9	4,0	4,4	4,3	3,9	4,0	3,7	3,6

BİRİMLER	Ü.O	Tek	FEF	Huk	İİBF	İ.F	Tur.F	Mi.F	Mü.F	Uyg.	SYO	Bab.	Lül.	Pın.	TB	SB	Vize	SH	Rek.
4-Üniversitenin, kamu kurumları, sivil toplum kuruluşları ve diğer paydaşlarla olan ilişkileri iyidir.	3,8	3,3	3,6	4,7	3,6	3,6	3,7	3,3	3,8	3,7	4,1	3,5	3,8	4,3	4,2	3,7	3,5	4,4	3,9
5-Birim yöneticilerime kolayca ulaşabilirim.	4,3	3,9	4,2	5,0	4,2	4,2	4,3	4,4	4,1	4,3	4,3	3,9	4,5	4,4	4,5	4,3	3,7	4,6	4,3
6-Birimdeki öğretim elemanları arasındaki iletişim yüksektir.	3,9	3,9	3,7	4,9	4,1	4,2	4,0	3,9	4,0	4,0	3,9	3,6	4,3	4,1	4,3	3,8	3,2	4,1	3,9
7-Kurum içindeki görevlendirmelerden kısa sürede haberdar ediliyorum.	4,0	4,2	3,7	5,0	4,1	4,4	3,7	3,6	4,0	3,7	4,1	3,7	4,3	4,1	4,3	4,2	3,3	4,4	3,8
8-Beni ilgilendiren gelişmelerden zamanında haberdar edilirim.	4,0	4,0	3,7	4,9	4,1	4,0	4,0	3,8	4,0	4,0	4,0	3,9	4,3	4,2	4,4	4,2	3,3	4,1	3,6
1-Üniversitede yürütülen kalite geliştirme çalışmalarından memnunum.	3,7	3,2	3,5	4,2	3,7	3,1	3,5	3,7	3,7	3,5	2,8	3,5	3,6	4,1	3,7	4,0	3,6	4,0	3,8
2-Üniversitede yürütülen Ortak Seçmeli Ders çalışmalarının eğitimin kalitesini arttırdığını düşünüyorum.	3,5	2,5	3,5	3,3	3,7	3,4	3,4	3,6	3,8	3,4	2,9	3,5	3,2	3,6	3,8	3,6	3,2	4,0	3,7
3-Üniversitede yürütülen program yeterlilikleri ve ders çıktılarının güncellenmesi çalışmalarının eğitimin kalitesini arttırdığını düşünüyorum.	3,6	3,2	3,5	3,4	3,8	3,4	3,5	3,4	3,8	3,5	3,0	3,5	3,5	4,2	3,7	3,2	2,9	4,0	3,3
4-Üniversitede yürütülen program çift anadal ve yandal çalışmalarının eğitimin kalitesini arttırdığını düşünüyorum.	3,5	3,2	3,6	3,8	3,9	3,5	3,7	3,7	3,8	3,7	2,5	3,2	3,3	3,6	3,7	3,1	2,9	3,9	3,7
5-Üniversitede yürütülen ISO 9001:2015 dokümantasyon çalışmalarının idari hizmet ve eğitim kalitesini arttırdığını düşünüyorum.	3,6	3,1	3,5	4,3	3,9	3,5	3,6	4,0	3,7	3,6	2,4	3,7	3,6	4,1	3,8	3,0	3,4	4,3	3,8
6-Dış paydaş görüşlerinin alınmasını faydalı buluyorum.	4,1	4,1	4,0	4,2	4,2	4,0	4,1	3,9	3,9	4,1	2,9	4,2	4,3	4,5	4,1	3,9	4,1	4,4	4,1
7-Eğitici eğitimlerini faydalı buluyorum.	3,8	3,7	3,7	3,8	3,9	4,1	3,9	3,5	4,0	3,9	3,4	3,7	4,3	4,1	3,8	3,7	3,1	4,2	3,7
1-Yurt içi/dışı sempozyum desteği/ödemeleri	2,9	1,8	2,4	4,6	2,7	2,3	3,1	2,5	3,0	3,1	2,7	2,3	3,1	3,9	3,6	2,9	3,5	3,4	2,3
2-Sağlık hizmetleri	3,1	1,9	2,8	4,5	3,2	2,4	2,9	2,6	3,1	2,9	2,6	2,8	3,3	3,5	3,4	2,7	4,2	3,8	2,9
3-Spor tesisleri	2,8	2,2	2,5	4,5	2,6	2,1	2,3	2,2	3,1	2,3	2,4	2,2	3,2	3,6	3,3	2,4	3,5	3,5	1,9
4-Kültür ve sanat hizmetleri	3,1	2,2	2,7	4,5	2,9	2,4	3,3	3,0	3,5	3,3	2,9	2,8	3,3	3,4	3,7	2,3	3,0	3,8	2,3
5-Güvenlik hizmetleri	3,1	2,4	3,0	4,5	2,9	2,3	2,5	2,6	3,3	2,5	3,1	2,3	3,1	3,2	3,5	2,3	2,9	3,4	2,7
6-Bilgisayar, yazıcı vb. araç-gereçler	3,0	2,9	2,5	4,5	3,6	2,5	3,3	2,9	3,6	3,3	3,0	2,3	2,4	3,3	3,2	2,3	2,9	3,8	2,5
7-İnternet hizmetleri	2,6	2,0	2,4	4,3	3,0	2,0	2,4	2,6	3,4	2,4	2,9	2,3	1,9	2,6	3,0	1,8	2,3	2,4	2,1

8-Kütüphane hizmetleri	2,4	1,7	2,2	4,3	2,4	1,7	2,5	1,8	3,0	2,5	2,6	2,4	2,0	2,7	2,9	2,1	2,5	2,3	1,9
9-Ofislerin fiziksel koşulları	3,3	3,7	3,3	4,3	3,5	2,7	3,9	3,8	3,5	3,9	3,4	3,0	2,9	3,8	3,4	3,4	2,4	3,2	2,5
10-Dersliklerin yeterliliği ( ışık-ısı)	2,6	2,2	2,2	3,5	2,1	2,4	2,0	2,0	2,9	2,0	2,2	3,0	2,6	2,9	3,0	2,3	3,5	2,6	1,8
11-Konferans salonları	3,4	3,5	3,4	4,2	3,3	3,0	3,2	3,6	4,0	3,2	3,2	3,5	2,5	3,2	3,8	2,6	3,4	3,3	2,6
12-Personel yemeklerinin kalitesi	3,2	2,8	3,1	4,7	3,3	2,7	2,6	3,1	3,4	2,6	3,2	3,2	2,9	3,5	3,8	2,2	3,4	3,3	2,7
13-Üniversite geneli kafeterya/kantin hizmetleri	3,7	3,9	3,3	4,5	3,6	3,7	3,7	3,5	4,0	3,7	3,4	3,6	3,6	3,9	4,1	3,1	3,5	3,7	2,8
14-Lojman hizmetleri	3,3	3,3	2,9	4,7	3,5	2,6	2,8	3,0	3,7	2,8	3,3	2,4	3,2	3,6	3,4	1,8	3,5	3,8	2,4
15-Genel temizlik hizmetleri	2,7	2,8	1,8	3,1	2,3	1,8	2,3	1,5	2,7	2,3	2,4	3,7	3,5	2,2	3,3	3,1	4,6	2,5	2,0
16-Otopark alanı	2,7	2,7	2,2	4,2	2,8	1,9	2,1	2,7	3,1	2,1	2,7	3,1	2,6	2,3	3,1	2,2	3,6	2,3	2,5
Ortalama	3,5	3,1	3,3	4,5	3,5	3,1	3,4	3,1	3,7	3,4	3,4	3,4	3,6	3,8	3,7	3,3	3,4	3,7	3,3
Not; Birim Adının yanında önce katılımcı sayısı ve sonra kendi birimindeki katılım oranı verilmiştir. Sağlık Yüksekokulu 4 yıllık eğitim vermesi nedeni ile fakülteler ile birlikte değerlendirilmiştir.	Üniversite Ortalaması	Teknoloji Fakültesi 13-%93	Fen Edebiyat Fakültesi 65-%45	Hukuk Fakültesi 7-%47	İİBF 31-%33	İlahiyat Fakültesi 10-%32	Turizm Fakültesi 11-%69	Mimarlık Fakültesi 20-%63	Mühendislik Fakültesi 42-%78	Uyg. Bilimler Fakültesi 6-%43	Sağlık YO 22-%49	Babaeski MYO 11-%58	Lüleburgaz MYO 29-%73	Pınarhisar MYO 17-%61	Teknik Bilimler MYO 31-%89	Sosyal Bilimler MYO 17-%57	Vize MYO 20-%77	Sağlık Hizmetleri MYO 10-%45	Rektörlük Birimleri 14-%30

**Tablo 7 Fakülte-yüksekokul ve meslek yüksekokullarının kendi aralarında durum kıyaslaması.**

Not; Birim Adının yanında önce katılımcı sayısı ve sonra kendi birimindeki katılım oranı verilmiştir. Sağlık Yüksekokulu 4 yıllık eğitim vermesi nedeni ile fakülteler ile birlikte değerlendirilmiştir.	Fakültelerin Kendi Aralarında Durum Kıyaslaması											MYO'ların Kendi Aralarında Durum Kıyaslaması									
	Üniversite Ortalaması	Teknoloji Fakültesi 13-%93	Fen Edebiyat Fakültesi 65-%45	Hukuk Fakültesi 7-%47	İİBF 31-%33	İlahiyat Fakültesi 10-%32	Turizm Fakültesi 11-%69	Mimarlık Fakültesi 20-%63	Mühendislik Fakültesi 42-%78	Uyg. Bilimler Fakültesi 6-%43	Sağlık YO 22-%49	Üniversite Ortalaması	Babaeski MYO 11-%58	Lüleburgaz MYO 29-%73	Pınarhisar MYO 17-%61	Teknik Bilimler MYO 31-%89	Sosyal Bilimler MYO 17-%57	Vize MYO 20-%77	Sağlık Hizmetleri MYO 10-%45	Üniversite Ortalaması	Rektörlük Birimleri 14-%30
En Yüksek Onay Veren 2 Birim																					
En Düşük Onay Veren 2 Birim																					
1-Genel olarak Kırklareli Üniversitesinde çalışmaktan memnunum.	4,1	3,9	3,8	4,9	4,0	3,7	4,0	3,9	4,1	4,0	4,0	4,1	4,5	4,2	4,7	4,1	4,2	3,9	4,6	4,1	3,6
2-Üniversitede üst ve astlar arasında sorunların tartışılma olanakları, geribildirim süreçleri bulunmaktadır.	3,6	2,8	3,5	4,9	3,5	3,3	3,3	3,3	4,0	3,3	4,1	3,6	3,6	3,5	3,6	3,6	3,8	3,0	4,0	3,6	3,2
3-Üniversitede fikir ve düşünceler özgürce açıklanmaktadır.	3,6	3,2	3,5	4,7	3,5	3,1	3,8	3,7	3,8	3,8	4,0	3,6	3,6	3,5	3,7	3,6	3,5	3,2	3,8	3,6	3,2
4-Üniversite Senatosu ve Yönetim Kurulu kararları şeffaf olarak ilan edilmektedir.	3,8	3,8	3,7	4,6	4,1	3,6	3,3	3,2	4,1	3,3	4,2	3,8	3,5	4,0	4,1	4,1	3,9	3,4	4,1	3,8	3,6
5-Üniversitedeki idari görevlere seçilme/atama ölçütleri objektiftir.	3,5	3,0	3,2	4,3	3,4	2,8	3,6	3,0	4,0	3,6	3,9	3,5	3,5	3,7	3,6	3,5	3,4	2,9	4,2	3,5	3,3
6-Üniversitede çalışan akademik personelin unvanları ile kadroları uyumludur.	3,7	3,6	3,6	4,1	3,6	3,8	4,5	3,5	4,2	4,5	3,9	3,7	3,4	3,5	3,8	3,9	3,6	3,3	4,1	3,7	3,4
7-Üniversitede öğretim elemanlarının iş ve görev tanımları açıkça belirlenmiştir.	3,7	3,2	3,6	4,3	3,5	3,6	3,5	3,0	4,0	3,5	3,5	3,7	4,1	4,0	4,2	4,2	3,6	3,5	4,0	3,7	3,7
8-Üniversitede öğretim elemanlarına kendilerini geliştirme olanakları sağlanmaktadır.	3,4	2,8	3,1	4,7	3,1	2,5	3,5	2,5	3,8	3,5	3,2	3,4	3,5	3,9	3,8	3,6	3,4	3,4	3,9	3,4	3,1

BİRİMLER	Ü.O	Tek	FEF	Huk	İBF	İ.F	Tur.F	Mi.F	Mü.F	Uyg.	SYO	Ü.O	Bab.	Lül.	P.in.	TB	SB	Vize	SH	Ü.O	Rek.
9-Sempozyum ücretleri, yolluk vb ödemeler kısa sürede hesabıma aktarılır.	3,1	3,6	2,4	4,7	2,6	1,9	3,6	2,7	3,7	3,6	3,3	3,1	3,7	3,4	3,8	2,9	2,8	3,2	4,1	3,1	3,1
10-Tahakkuk eden ek ders ücretlerim kısa zamanda hesabıma aktarılır.	3,5	3,4	3,3	4,9	3,9	2,0	4,0	3,2	4,0	4,0	3,9	3,5	2,6	3,3	4,2	3,5	3,2	2,7	4,0	3,5	3,3
11-Birim yönetimi tarafından alınan kararlara akademisyenlerin katılımı sağlanmaktadır.	3,7	3,5	3,6	4,9	3,6	3,4	4,3	3,5	4,0	4,3	3,9	3,7	3,7	3,8	3,9	3,8	4,0	3,0	4,3	3,7	3,8
12-Birim kurul ( Bölüm/Fakülte/Yüksekokul/Meslek Yüksekokul Kurulu...) kararları şeffaf olarak ilan edilmektedir.	3,9	3,9	3,6	4,9	3,9	4,0	3,8	3,3	4,1	3,8	4,1	3,9	3,7	4,2	4,1	4,2	4,0	3,2	4,5	3,9	3,8
13-Birim yöneticim (Dekan, Müdür) kendi görev ve sorumluluklarını tam olarak yerine getirmektedir.	4,0	3,4	4,1	4,8	4,1	4,2	3,9	3,4	4,3	3,9	4,4	4,0	3,8	4,2	3,8	4,1	4,2	3,4	4,8	4,0	4,0
S14-Bölüm Başkanım kendi görev ve sorumluluklarını tam olarak yerine getirmektedir.	4,0	3,6	4,0	4,7	4,3	4,1	3,8	3,4	4,5	3,8	3,4	4,0	4,0	4,2	4,4	4,2	4,1	3,6	4,6	4,0	3,9
15-Birim idari ve destek personelinin sayısı yeterlidir.	3,1	2,4	2,7	4,3	3,0	2,7	2,1	1,9	3,0	2,1	3,1	3,1	3,5	4,2	4,2	3,3	3,6	4,0	2,6	3,1	3,3
16-Birim yöneticileri sorunlara yapıcı yaklaşmaktadır.	3,9	3,2	3,7	5,0	4,0	3,8	3,5	3,2	4,1	3,5	4,1	3,9	3,7	4,3	3,8	4,0	3,8	3,8	4,5	3,9	4,0
17-Birim yöneticileri tüm personele adil davranmaktadır.	3,7	3,5	3,6	5,0	3,9	3,8	3,5	3,2	4,0	3,5	4,0	3,7	3,8	3,8	3,5	3,9	3,8	3,0	4,5	3,7	3,8
18-Birimdeki öğrenci işleri hizmetleri aksamadan yerine getirilmektedir.	3,9	4,3	3,5	5,0	4,4	2,9	2,5	3,6	4,1	2,5	4,1	3,9	3,7	4,3	4,0	4,0	4,2	3,5	3,9	3,9	4,2
19-Birimdeki temizlik hizmetleri aksamadan yerine getirilmektedir.	3,3	1,6	3,0	4,7	3,2	2,7	3,7	3,0	3,3	3,7	2,3	3,3	3,3	4,2	4,5	3,5	3,4	3,7	2,7	3,3	3,2
20-Bölmelerde öğretim elemanlarınca yapılan işlerin yetki ve sorumlulukları dengelidir.	3,6	3,3	3,3	4,1	3,5	3,1	3,6	2,9	3,8	3,6	3,4	3,6	3,7	4,2	3,8	4,0	3,6	3,3	4,0	3,6	3,4
21-Bölmdeki akademik kadro sayısı yeterlidir.	3,3	2,1	3,1	3,3	3,2	2,2	2,8	1,8	2,7	2,8	2,9	3,3	4,4	4,0	4,0	4,3	4,1	4,5	4,0	3,3	3,3
22-Bölmdeki ders yükleri uzmanlık alanlarına göre adil olarak dağıtılmaktadır.	3,8	3,2	3,7	4,7	4,0	3,8	4,1	3,0	3,5	4,1	3,8	3,8	3,7	4,4	4,0	4,1	3,9	3,2	4,0	3,8	4,0



BİRİMLER	Ü.O	Tek	FEF	Huk	İBF	İ.F	Tur.F	Mi.F	Mü.F	Uyg.	SYO	Ü.O	Bab.	Lül.	Pın.	TB	SB	Vize	SH	Ü.O	Rek.
23-Kampüs birimleri dışında bir sosyal tesis olsa çalışma motivasyonumu artırır.	4,3	3,8	4,3	4,8	4,6	4,2	4,7	4,8	4,0	4,7	4,8	4,3	4,7	4,3	4,5	4,2	4,1	4,3	4,2	4,3	4,2
1-Üniversitede disiplinler arası çalışmalar yapılması desteklenmektedir.	3,5	3,2	3,4	4,6	3,6	2,6	3,7	3,4	3,8	3,7	3,5	3,5	3,5	3,5	3,7	4,0	3,7	3,4	3,8	3,5	3,4
2-Üniversitede araştırma ve yayın yapmaya yeterli zaman ayırabilme olanağı vardır.	3,3	2,4	3,1	5,0	3,6	2,9	3,8	2,3	3,4	3,8	3,2	3,3	3,5	4,1	3,8	3,5	3,6	3,6	2,8	3,3	3,2
3-Üniversite tarafından desteklenecek öncelikli araştırma alanları belirlenmiş ve ilan edilmiştir.	3,2	2,0	3,3	4,6	3,3	2,4	3,3	2,7	3,3	3,3	3,3	3,2	3,4	3,5	3,5	3,3	3,3	3,1	3,7	3,2	3,0
4-Üniversite bilimsel araştırmalar için yeterli maddi destek sağlamaktadır.	2,7	2,3	2,5	5,0	2,5	2,1	3,3	2,1	3,1	3,3	2,6	2,7	2,5	2,8	2,8	3,0	2,4	2,5	2,8	2,7	3,0
5-Üniversitede araştırmacıları ödüllendirici kurum içi teşvik sistemi mevcuttur.	2,6	1,8	2,4	4,8	2,6	2,3	2,7	1,9	3,0	2,7	3,0	2,6	2,6	2,5	2,6	3,1	2,5	2,4	2,9	2,6	3,0
6-Üniversitede araştırma için internet veri tabanları yeterlidir.	3,6	3,6	3,3	4,6	4,1	3,4	3,7	3,5	3,9	3,7	3,3	3,6	3,8	3,6	3,9	4,1	3,1	3,7	3,5	3,6	3,8
7-Üniversitede araştırma laboratuvarları yeterlidir.	3,0	1,8	2,9	4,3	3,5	3,1	3,0	2,2	3,7	3,0	2,6	3,0	3,0	2,6	3,5	3,0	2,4	3,3	2,8	3,0	3,3
8-Üniversitede araştırma laboratuvarı teknisyenlerinin sayısı yeterlidir.	3,0	2,0	2,9	4,3	3,3	3,0	3,1	2,1	3,4	3,1	2,3	3,0	3,0	2,7	3,4	3,1	2,5	3,4	3,2	3,0	3,6
9-Üniversitede araştırma için kitap alımı ve dergi abonelikleri yeterlidir.	3,5	3,9	2,9	4,3	3,7	3,3	3,6	3,2	3,8	3,6	3,1	3,5	3,6	3,7	3,7	3,9	3,3	3,6	3,7	3,5	3,6
10-Üniversitede Araştırma ve Uygulama Merkezlerinin altyapı ve personel yeterliliği uygundur.	3,1	2,0	2,7	4,3	3,1	2,5	3,1	2,7	3,4	3,1	2,7	3,1	3,2	3,3	3,4	3,5	2,5	3,6	3,4	3,1	3,3
1-BAP birimi hizmetlerinden memnunum.	3,4	2,9	3,4	4,3	3,5	3,0	3,2	3,0	3,5	3,2	3,2	3,4	3,4	3,5	3,9	3,6	3,0	3,3	3,1	3,4	3,4
2-Proje Koordinasyon Ofisi hizmetlerinden memnunum.	3,6	3,5	3,6	4,3	3,6	3,0	3,8	3,4	3,6	3,8	3,4	3,6	3,6	3,5	4,3	3,8	3,2	3,6	3,9	3,6	3,7
3-Erasmus birimi hizmetlerinden memnunum.	3,7	3,7	3,6	4,3	4,1	3,5	3,7	3,5	3,5	3,7	3,4	3,7	3,4	3,8	4,1	3,8	3,1	3,4	3,9	3,7	3,9
4-Öğrenci İşleri Daire Başkanlığı hizmetlerinden memnunum.	3,5	3,4	3,3	4,8	3,6	2,8	3,8	3,3	3,7	3,8	3,6	3,5	3,2	3,4	4,1	3,6	3,1	3,2	3,9	3,5	4,0
5-Yapı İşleri Daire Başkanlığı hizmetlerinden memnunum.	3,3	3,3	2,8	4,2	3,4	2,4	3,5	3,2	3,5	3,5	3,4	3,3	3,4	3,1	3,5	3,4	2,7	3,1	3,4	3,3	3,6

BİRİMLER	Ü.O	Tek	FEF	Huk	İİBF	i-F	Tur.F	Mi.F	Mü.F	Uyg.	SYO	Ü.O	Bab.	Lül.	Pin.	TB	SB	Vize	SH	Ü.O	Rek.
6-Personel Daire Başkanlığı hizmetlerinden memnunum.	3,8	3,3	3,5	4,7	3,8	3,1	4,0	3,8	3,9	4,0	4,0	3,8	4,0	3,9	4,3	3,9	3,2	3,6	4,1	3,8	3,8
7-Kütüphane ve Dokümantasyon Daire Başkanlığı hizmetlerinden memnunum.	3,9	4,2	3,6	4,6	4,1	3,9	4,1	4,1	4,1	4,1	3,9	3,9	3,9	4,0	4,2	4,1	3,8	3,3	4,1	3,9	4,3
1-Kurum içi haberleşme araçları (mail, posta, duyurular) yeterlidir.	4,1	3,8	3,9	4,6	4,2	4,2	3,6	4,0	4,1	3,6	4,3	4,1	4,2	4,2	4,3	4,3	4,3	3,6	4,0	4,1	4,1
2-Üniversite web sayfasında aradığım bilgi veya birime kolayca ulaşabilirim.	4,1	3,9	3,8	5,0	4,0	3,8	3,5	4,2	4,1	3,5	4,1	4,1	3,8	4,3	4,4	4,2	4,2	3,9	4,0	4,1	4,1
3-Bölüm web sayfası yeterli ve günceldir.	4,0	3,7	3,8	4,7	4,0	4,2	4,1	3,8	4,3	4,1	3,7	4,0	3,9	4,0	4,4	4,3	3,9	4,0	3,7	4,0	3,6
4-Üniversitenin, kamu kurumları, sivil toplum kuruluşları ve diğer paydaşlarla olan ilişkileri iyidir.	3,8	3,3	3,6	4,7	3,6	3,6	3,7	3,3	3,8	3,7	4,1	3,8	3,5	3,8	4,3	4,2	3,7	3,5	4,4	3,8	3,9
5-Birim yöneticilerime kolayca ulaşabilirim.	4,3	3,9	4,2	5,0	4,2	4,2	4,3	4,4	4,1	4,3	4,3	4,3	3,9	4,5	4,4	4,5	4,3	3,7	4,6	4,3	4,3
6-Birimdeki öğretim elemanları arasındaki iletişim yüksektir.	3,9	3,9	3,7	4,9	4,1	4,2	4,0	3,9	4,0	4,0	3,9	3,9	3,6	4,3	4,1	4,3	3,8	3,2	4,1	3,9	3,9
7-Kurum içindeki görevlendirmelerden kısa sürede haberdar ediliyorum.	4,0	4,2	3,7	5,0	4,1	4,4	3,7	3,6	4,0	3,7	4,1	4,0	3,7	4,3	4,1	4,3	4,2	3,3	4,4	4,0	3,8
8-Beni ilgilendiren gelişmelerden zamanında haberdar edilirim.	4,0	4,0	3,7	4,9	4,1	4,0	4,0	3,8	4,0	4,0	4,0	4,0	3,9	4,3	4,2	4,4	4,2	3,3	4,1	4,0	3,6
1-Üniversitede yürütülen kalite geliştirme çalışmalarından memnunum.	3,7	3,2	3,5	4,2	3,7	3,1	3,5	3,7	3,7	3,5	2,8	3,7	3,5	3,6	4,1	3,7	4,0	3,6	4,0	3,7	3,8
2-Üniversitede yürütülen Ortak Seçmeli Ders çalışmalarının eğitimin kalitesini arttırdığını düşünüyorum.	3,5	2,5	3,5	3,3	3,7	3,4	3,4	3,6	3,8	3,4	2,9	3,5	3,5	3,2	3,6	3,8	3,6	3,2	4,0	3,5	3,7
3-Üniversitede yürütülen program yeterlilikleri ve ders çıktılarının güncellenmesi çalışmalarının eğitimin kalitesini arttırdığını düşünüyorum.	3,6	3,2	3,5	3,4	3,8	3,4	3,5	3,4	3,8	3,5	3,0	3,6	3,5	3,5	4,2	3,7	3,2	2,9	4,0	3,6	3,3
4-Üniversitede yürütülen program çift anadal ve yandal çalışmalarının eğitimin kalitesini arttırdığını düşünüyorum.	3,5	3,2	3,6	3,8	3,9	3,5	3,7	3,7	3,8	3,7	2,5	3,5	3,2	3,3	3,6	3,7	3,1	2,9	3,9	3,5	3,7
5-Üniversitede yürütülen ISO 9001:2015 dokümantasyon çalışmalarının idari hizmet ve eğitim kalitesini arttırdığını düşünüyorum.	3,6	3,1	3,5	4,3	3,9	3,5	3,6	4,0	3,7	3,6	2,4	3,6	3,7	3,6	4,1	3,8	3,0	3,4	4,3	3,6	3,8

6-Dış paydaş görüşlerinin alınmasını faydalı buluyorum.	4,1	4,1	4,0	4,2	4,2	4,0	4,1	3,9	3,9	4,1	2,9	4,1	4,2	4,3	4,5	4,1	3,9	4,1	4,4	4,1	4,1
7-Eğitici eğitimlerini faydalı buluyorum.	3,8	3,7	3,7	3,8	3,9	4,1	3,9	3,5	4,0	3,9	3,4	3,8	3,7	4,3	4,1	3,8	3,7	3,1	4,2	3,8	3,7
1-Yurt içi/dışı sempozyum desteği/ödemeleri	2,9	1,8	2,4	4,6	2,7	2,3	3,1	2,5	3,0	3,1	2,7	2,9	2,3	3,1	3,9	3,6	2,9	3,5	3,4	2,9	2,3
2-Sağlık hizmetleri	3,1	1,9	2,8	4,5	3,2	2,4	2,9	2,6	3,1	2,9	2,6	3,1	2,8	3,3	3,5	3,4	2,7	4,2	3,8	3,1	2,9
3-Spor tesisleri	2,8	2,2	2,5	4,5	2,6	2,1	2,3	2,2	3,1	2,3	2,4	2,8	2,2	3,2	3,6	3,3	2,4	3,5	3,5	2,8	1,9
4-Kültür ve sanat hizmetleri	3,1	2,2	2,7	4,5	2,9	2,4	3,3	3,0	3,5	3,3	2,9	3,1	2,8	3,3	3,4	3,7	2,3	3,0	3,8	3,1	2,3
5-Güvenlik hizmetleri	3,1	2,4	3,0	4,5	2,9	2,3	2,5	2,6	3,3	2,5	3,1	3,1	2,3	3,1	3,2	3,5	2,3	2,9	3,4	3,1	2,7
6-Bilgisayar, yazıcı vb. araç-gereçler	3,0	2,9	2,5	4,5	3,6	2,5	3,3	2,9	3,6	3,3	3,0	3,0	2,3	2,4	3,3	3,2	2,3	2,9	3,8	3,0	2,5
7-İnternet hizmetleri	2,6	2,0	2,4	4,3	3,0	2,0	2,4	2,6	3,4	2,4	2,9	2,6	2,3	1,9	2,6	3,0	1,8	2,3	2,4	2,6	2,1
8-Kütüphane hizmetleri	2,4	1,7	2,2	4,3	2,4	1,7	2,5	1,8	3,0	2,5	2,6	2,4	2,4	2,0	2,7	2,9	2,1	2,5	2,3	2,4	1,9
9-Ofislerin fiziksel koşulları	3,3	3,7	3,3	4,3	3,5	2,7	3,9	3,8	3,5	3,9	3,4	3,3	3,0	2,9	3,8	3,4	3,4	2,4	3,2	3,3	2,5
10-Dersliklerin yeterliliği ( ışık-ısı)	2,6	2,2	2,2	3,5	2,1	2,4	2,0	2,0	2,9	2,0	2,2	2,6	3,0	2,6	2,9	3,0	2,3	3,5	2,6	2,6	1,8
11-Konferans salonları	3,4	3,5	3,4	4,2	3,3	3,0	3,2	3,6	4,0	3,2	3,2	3,4	3,5	2,5	3,2	3,8		3,4	3,3	3,4	2,6
12-Personel yemeklerinin kalitesi	3,2	2,8	3,1	4,7	3,3	2,7	2,6	3,1	3,4	2,6	3,2	3,2	3,2	2,9	3,5	3,8	2,2	3,4	3,3	3,2	2,7
13-Üniversite geneli kafeterya/kantin hizmetleri	3,7	3,9	3,3	4,5	3,6	3,7	3,7	3,5	4,0	3,7	3,4	3,7	3,6	3,6	3,9	4,1	3,1	3,5	3,7	3,7	2,8
14-Lojman hizmetleri	3,3	3,3	2,9	4,7	3,5	2,6	2,8	3,0	3,7	2,8	3,3	3,3	2,4	3,2	3,6	3,4	1,8	3,5	3,8	3,3	2,4
15-Genel temizlik hizmetleri	2,7	2,8	1,8	3,1	2,3	1,8	2,3	1,5	2,7	2,3	2,4	2,7	3,7	3,5	2,2	3,3	3,1	4,6	2,5	2,7	2,0
16-Otopark alanı	2,7	2,7	2,2	4,2	2,8	1,9	2,1	2,7	3,1	2,1	2,7	2,7	3,1	2,6	2,3	3,1	2,2	3,6	2,3	2,7	2,5
Ortalama	3,5	3,1	3,3	4,5	3,5	3,1	3,4	3,1	3,7	3,4	3,4	3,5	3,4	3,6	3,8	3,7	3,3	3,4	3,7	3,5	3,3
Not; Birim Adının yanında önce katılımcı sayısı ve sonra kendi birimindeki katılım oranı verilmiştir. Sağlık Yüksekokulu 4 yıllık eğitim vermesi nedeni ile fakülteler ile birlikte değerlendirilmiştir.	Üniversite Ortalaması	Teknoloji Fakültesi	Fen Edebiyat Fakültesi	Hukuk Fakültesi	İİBF	İlahiyat Fakültesi	Turizm Fakültesi	Mimarlık Fakültesi	Mühendislik Fakültesi	Uyg. Bilimler Fakültesi	Sağlık YO	Üniversite Ortalaması	Babaeski MYO	Lüleburgaz MYO	Pınarhisar MYO	Teknik Bilimler MYO	Sosyal Bilimler MYO	Vize MYO 20-%7	Sağlık Hizmetleri MYO	Üniversite Ortalaması	Rektörlük Birimleri 1

**Tablo 8 Birimlere göre akademisyenlerin görüşlerini gösterir tablo.**

Kurum Kültürü & Yönetime Katılım	1-1,79	Hiç Katılmıyorum	Üniversite Ortalaması	Teknoloji Fakültesi	Fen Edebiyat Fakültesi	Hukuk Fakültesi	İİBF	İlahiyat Fakültesi	Turizm Fakültesi	Mimarlık Fakültesi	Mühendislik Fakültesi	Uyg. Bilimler Fakültesi	Sağlık YO	Babaeski MYO	Lüleburgaz MYO	Pınarhisar MYO	Teknik Bilimler MO	Sosyal Bilimler YO	Vize MY	Sağlık Hizmetleri MYO	Rektörlük Birimleri
	1,80-2,59	Katılmıyorum																			
	2,60-3,39	Kararsızım																			
	3,40-4,19	Katılıyorum																			
	4,20-5,00	Tamamen Katılıyorum.																			
1-Genel olarak Kırklareli Üniversitesinde çalışmaktan memnunuz.	4,1	3,9	3,8	4,9	4,0	3,7	4,0	3,9	4,1	4,0	4,0	4,5	4,2	4,7	4,1	4,2	3,9	4,6	3,6		
2-Üniversitede üst ve astlar arasında sorunların tartışılma olanakları, geribildirim süreçleri bulunmaktadır.	3,6	2,8	3,5	4,9	3,5	3,3	3,3	3,3	4,0	3,3	4,1	3,6	3,5	3,6	3,6	3,8	3,0	4,0	3,2		
3-Üniversitede fikir ve düşünceler özgürce açıklanmaktadır.	3,6	3,2	3,5	4,7	3,5	3,1	3,8	3,7	3,8	3,8	4,0	3,6	3,5	3,7	3,6	3,5	3,2	3,8	3,2		
4-Üniversite Senatosu ve Yönetim Kurulu kararları şeffaf olarak ilan edilmektedir.	3,8	3,8	3,7	4,6	4,1	3,6	3,3	3,2	4,1	3,3	4,2	3,5	4,0	4,1	4,1	3,9	3,4	4,1	3,6		
5-Üniversitedeki idari görevlere seçilme/atama ölçütleri objektiftir.	3,5	3,0	3,2	4,3	3,4	2,8	3,6	3,0	4,0	3,6	3,9	3,5	3,7	3,6	3,5	3,4	2,9	4,2	3,3		
6-Üniversitede çalışan akademik personelin unvanları ile kadroları uyumludur.	3,7	3,6	3,6	4,1	3,6	3,8	4,5	3,5	4,2	4,5	3,9	3,4	3,5	3,8	3,9	3,6	3,3	4,1	3,4		
7-Üniversitede öğretim elemanlarının iş ve görev tanımları açıkça belirlenmiştir.	3,7	3,2	3,6	4,3	3,5	3,6	3,5	3,0	4,0	3,5	3,5	4,1	4,0	4,2	4,2	3,6	3,5	4,0	3,7		
8-Üniversitede öğretim elemanlarına kendilerini geliştirme olanakları sağlanmaktadır.	3,4	2,8	3,1	4,7	3,1	2,5	3,5	2,5	3,8	3,5	3,2	3,5	3,9	3,8	3,6	3,4	3,4	3,9	3,1		
9-Sempozyum ücretleri, yolluk vb ödemeler kısa sürede hesabıma aktarılır.	3,1	3,6	2,4	4,7	2,6	1,9	3,6	2,7	3,7	3,6	3,3	3,7	3,4	3,8	2,9	2,8	3,2	4,1	3,0		
10-Tahakkuk eden ek ders ücretlerim kısa zamanda hesabıma aktarılır.	3,5	3,4	3,3	4,9	3,9	2,0	4,0	3,2	4,0	4,0	3,9	2,6	3,3	4,2	3,5	3,2	2,7	4,0	3,3		

<b>Kurum Kültürü &amp; Yönetime Katılım</b>	Ü.O	Tek	FEF	Huk	İİBF	İ.F	Tur.F	Mi.F	Mü.F	Uyg.	SYO	Bab.	Lül.	Pin.	TB	SB	Vize	SH	Rek.
11-Birim yönetimi tarafından alınan kararlara akademisyenlerin katılımı sağlanmaktadır.	3,7	3,5	3,6	4,9	3,6	3,4	4,3	3,5	4,0	4,3	3,9	3,7	3,8	3,9	3,8	4,0	3,0	4,3	3,8
12-Birim kurul (Bölüm/Fakülte/Yüksekokul/Meslek Yüksekokul Kurulu...) kararları şeffaf olarak ilan edilmektedir.	3,9	3,9	3,6	4,9	3,9	4,0	3,8	3,3	4,1	3,8	4,1	3,7	4,2	4,1	4,2	4,0	3,2	4,5	3,8
13-Birim yöneticim (Dekan, Müdür) kendi görev ve sorumluluklarını tam olarak yerine getirmektedir.	4,0	3,4	4,1	4,8	4,1	4,2	3,9	3,4	4,3	3,9	4,4	3,8	4,2	3,8	4,1	4,2	3,4	4,8	4,0
S14-Bölüm Başkanım kendi görev ve sorumluluklarını tam olarak yerine getirmektedir.	4,0	3,6	4,0	4,7	4,3	4,1	3,8	3,4	4,5	3,8	3,4	4,0	4,2	4,4	4,2	4,1	3,6	4,6	3,9
15-Birim idari ve destek personelinin sayısı yeterlidir.	3,1	2,4	2,7	4,3	3,0	2,7	2,1	1,9	3,0	2,1	3,1	3,5	4,2	4,2	3,3	3,6	4,0	2,6	3,3
16-Birim yöneticileri sorunlara yapıcı yaklaşmaktadır.	3,9	3,2	3,7	5,0	4,0	3,8	3,5	3,2	4,1	3,5	4,1	3,7	4,3	3,8	4,0	3,8	3,8	4,5	4,0
17-Birim yöneticileri tüm personele adil davranmaktadır.	3,7	3,5	3,6	5,0	3,9	3,8	3,5	3,2	4,0	3,5	4,0	3,8	3,8	3,5	3,9	3,8	3,0	4,5	3,8
18-Birimdeki öğrenci işleri hizmetleri aksamadan yerine getirilmektedir.	3,9	4,3	3,5	5,0	4,4	2,9	2,5	3,6	4,1	2,5	4,1	3,7	4,3	4,0	4,0	4,2	3,5	3,9	4,2
19-Birimdeki temizlik hizmetleri aksamadan yerine getirilmektedir.	3,3	1,6	3,0	4,7	3,2	2,7	3,7	3,0	3,3	3,7	2,3	3,3	4,2	4,5	3,5	3,4	3,7	2,7	3,2
20-Bölmelerde öğretim elemanlarınca yapılan işlerin yetki ve sorumlulukları dengelidir.	3,6	3,3	3,3	4,1	3,5	3,1	3,6	2,9	3,8	3,6	3,4	3,7	4,2	3,8	4,0	3,6	3,3	4,0	3,4
21-Bölmdeki akademik kadro sayısı yeterlidir.	3,3	2,1	3,1	3,3	3,2	2,2	2,8	1,8	2,7	2,8	2,9	4,4	4,0	4,0	4,3	4,1	4,5	4,0	3,3
22-Bölmdeki ders yükleri uzmanlık alanlarına göre adil olarak dağıtılmaktadır.	3,8	3,2	3,7	4,7	4,0	3,8	4,1	3,0	3,5	4,1	3,8	3,7	4,4	4,0	4,1	3,9	3,2	4,0	4,0
23-Kampüs birimleri dışında bir sosyal tesis olsa çalışma motivasyonumu artırır.	4,3	3,8	4,3	4,8	4,6	4,2	4,7	4,8	4,0	4,7	4,8	4,7	4,3	4,5	4,2	4,1	4,3	4,2	4,2

Araştırma & Yayın	Ü.O	Tek	FEF	Huk	İİBF	İ-F	Tur.F	Mi.F	Mü.F	Uyg.	SYO	Bab.	Lül.	Pin.	TB	SB	Vize	SH	Rek.
1-Üniversitede disiplinler arası çalışmalar yapılması desteklenmektedir.	3,5	3,2	3,4	4,6	3,6	2,6	3,7	3,4	3,8	3,7	3,5	3,5	3,5	3,7	4,0	3,7	3,4	3,8	3,4
2-Üniversitede araştırma ve yayın yapmaya yeterli zaman ayırabilme olanağı vardır.	3,3	2,4	3,1	5,0	3,6	2,9	3,8	2,3	3,4	3,8	3,2	3,5	4,1	3,8	3,5	3,6	3,6	2,8	3,2
3-Üniversite tarafından desteklenecek öncelikli araştırma alanları belirlenmiş ve ilan edilmiştir.	3,2	2,0	3,3	4,6	3,3	2,4	3,3	2,7	3,3	3,3	3,3	3,4	3,5	3,5	3,3	3,3	3,1	3,7	3,0
4-Üniversite bilimsel araştırmalar için yeterli maddi destek sağlamaktadır.	2,7	2,3	2,5	5,0	2,5	2,1	3,3	2,1	3,1	3,3	2,6	2,5	2,8	2,8	3,0	2,4	2,5	2,8	3,0
5-Üniversitede araştırmacıları ödüllendirici kurum içi teşvik sistemi mevcuttur.	2,6	1,8	2,4	4,8	2,6	2,3	2,7	1,9	3,0	2,7	3,0	2,6	2,5	2,6	3,1	2,5	2,4	2,9	3,0
6-Üniversitede araştırma için internet veri tabanları yeterlidir.	3,6	3,6	3,3	4,6	4,1	3,4	3,7	3,5	3,9	3,7	3,3	3,8	3,6	3,9	4,1	3,1	3,7	3,5	3,8
7-Üniversitede araştırma laboratuvarları yeterlidir.	3,0	1,8	2,9	4,3	3,5	3,1	3,0	2,2	3,7	3,0	2,6	3,0	2,6	3,5	3,0	2,4	3,3	2,8	3,3
8-Üniversitede araştırma laboratuvarı teknisyenlerinin sayısı yeterlidir.	3,0	2,0	2,9	4,3	3,3	3,0	3,1	2,1	3,4	3,1	2,3	3,0	2,7	3,4	3,1	2,5	3,4	3,2	3,6
9-Üniversitede araştırma için kitap alımı ve dergi abonelikleri yeterlidir.	3,5	3,9	2,9	4,3	3,7	3,3	3,6	3,2	3,8	3,6	3,1	3,6	3,7	3,7	3,9	3,3	3,6	3,7	3,6
10-Üniversitede Araştırma ve Uygulama Merkezlerinin altyapı ve personel yeterliliği uygundur.	3,1	2,0	2,7	4,3	3,1	2,5	3,1	2,7	3,4	3,1	2,7	3,2	3,3	3,4	3,5	2,5	3,6	3,4	3,3

<b>İdari Hizmetler</b>	Ü.O	Tek	FEF	Huk	İİBF	İ-F	Tur.F	Mi.F	Mü.F	Uyg.	SYO	Bab.	Lül.	Pin.	TB	SB	Vize	SH	Rek.
1-BAP birimi hizmetlerinden memnunum.	3,4	2,9	3,4	4,3	3,5	3,0	3,2	3,0	3,5	3,2	3,2	3,4	3,5	3,9	3,6	3,0	3,3	3,1	3,4
2-Proje Koordinasyon Ofisi hizmetlerinden memnunum.	3,6	3,5	3,6	4,3	3,6	3,0	3,8	3,4	3,6	3,8	3,4	3,6	3,5	4,3	3,8	3,2	3,6	3,9	3,7
3-Erasmus birimi hizmetlerinden memnunum.	3,7	3,7	3,6	4,3	4,1	3,5	3,7	3,5	3,5	3,7	3,4	3,4	3,8	4,1	3,8	3,1	3,4	3,9	3,9
4-Öğrenci İşleri Daire Başkanlığı hizmetlerinden memnunum.	3,5	3,4	3,3	4,8	3,6	2,8	3,8	3,3	3,7	3,8	3,6	3,2	3,4	4,1	3,6	3,1	3,2	3,9	4,0
5-Yapı İşleri Daire Başkanlığı hizmetlerinden memnunum.	3,3	3,3	2,8	4,2	3,4	2,4	3,5	3,2	3,5	3,5	3,4	3,4	3,1	3,5	3,4	2,7	3,1	3,4	3,6
6-Personel Daire Başkanlığı hizmetlerinden memnunum.	3,8	3,3	3,5	4,7	3,8	3,1	4,0	3,8	3,9	4,0	4,0	4,0	3,9	4,3	3,9	3,2	3,6	4,1	3,8
7-Kütüphane ve Dokümantasyon Daire Başkanlığı hizmetlerinden memnunum.	3,9	4,2	3,6	4,6	4,1	3,9	4,1	4,1	4,1	4,1	3,9	3,9	4,0	4,2	4,1	3,8	3,3	4,1	4,3

<b>Kurumsal İletişim</b>	Ü.O	Tek	FEF	Huk	İİBF	İ-F	Tur.F	Mi.F	Mü.F	Uyg.	SYO	Bab.	Lül.	Pin.	TB	SB	Vize	SH	Rek.
1-Kurum içi haberleşme araçları (mail, posta, duyurular) yeterlidir.	4,1	3,8	3,9	4,6	4,2	4,2	3,6	4,0	4,1	3,6	4,3	4,2	4,2	4,3	4,3	4,3	3,6	4,0	4,1
2-Üniversite web sayfasında aradığım bilgi veya birime kolayca ulaşabilirim.	4,1	3,9	3,8	5,0	4,0	3,8	3,5	4,2	4,1	3,5	4,1	3,8	4,3	4,4	4,2	4,2	3,9	4,0	4,1
3-Bölüm web sayfası yeterli ve günceldir.	4,0	3,7	3,8	4,7	4,0	4,2	4,1	3,8	4,3	4,1	3,7	3,9	4,0	4,4	4,3	3,9	4,0	3,7	3,6
4-Üniversitenin, kamu kurumları, sivil toplum kuruluşları ve diğer paydaşlarla olan ilişkileri iyidir.	3,8	3,3	3,6	4,7	3,6	3,6	3,7	3,3	3,8	3,7	4,1	3,5	3,8	4,3	4,2	3,7	3,5	4,4	3,9
5-Birim yöneticilerime kolayca ulaşabilirim.	4,3	3,9	4,2	5,0	4,2	4,2	4,3	4,4	4,1	4,3	4,3	3,9	4,5	4,4	4,5	4,3	3,7	4,6	4,3
6-Birimdeki öğretim elemanları arasındaki iletişim yüksektir.	3,9	3,9	3,7	4,9	4,1	4,2	4,0	3,9	4,0	4,0	3,9	3,6	4,3	4,1	4,3	3,8	3,2	4,1	3,9
7-Kurum içindeki görevlendirmelerden kısa sürede haberdar ediliyorum.	4,0	4,2	3,7	5,0	4,1	4,4	3,7	3,6	4,0	3,7	4,1	3,7	4,3	4,1	4,3	4,2	3,3	4,4	3,8
8-Beni ilgilendiren gelişmelerden zamanında haberdar edilirim.	4,0	4,0	3,7	4,9	4,1	4,0	4,0	3,8	4,0	4,0	4,0	3,9	4,3	4,2	4,4	4,2	3,3	4,1	3,6



Kalite Güvence Sistemi	Ü.O	Tek	FEF	Huk	İİBF	İ.F	Tur.F	Mi.F	Mü.F	Uyg.	SYO	Bab.	Lül.	Pin.	TB	SB	Vize	SH	Rek.
1-Üniversitede yürütülen kalite geliştirme çalışmalarından memnunuz.	3,7	3,2	3,5	4,2	3,7	3,1	3,5	3,7	3,7	3,5	2,8	3,5	3,6	4,1	3,7	4,0	3,6	4,0	3,8
2-Üniversitede yürütülen Ortak Seçmeli Ders çalışmalarının eğitimin kalitesini arttırdığını düşünüyorum.	3,5	2,5	3,5	3,3	3,7	3,4	3,4	3,6	3,8	3,4	2,9	3,5	3,2	3,6	3,8	3,6	3,2	4,0	3,7
3-Üniversitede yürütülen program yeterlilikleri ve ders çıktılarının güncellenmesi çalışmalarının eğitimin kalitesini arttırdığını düşünüyorum.	3,6	3,2	3,5	3,4	3,8	3,4	3,5	3,4	3,8	3,5	3,0	3,5	3,5	4,2	3,7	3,2	2,9	4,0	3,3
4-Üniversitede yürütülen program çift anadal ve yandal çalışmalarının eğitimin kalitesini arttırdığını düşünüyorum.	3,5	3,2	3,6	3,8	3,9	3,5	3,7	3,7	3,8	3,7	2,5	3,2	3,3	3,6	3,7	3,1	2,9	3,9	3,7
5-Üniversitede yürütülen ISO 9001:2015 dokümantasyon çalışmalarının idari hizmet ve eğitim kalitesini arttırdığını düşünüyorum.	3,6	3,1	3,5	4,3	3,9	3,5	3,6	4,0	3,7	3,6	2,4	3,7	3,6	4,1	3,8	3,0	3,4	4,3	3,8
6-Dış paydaş görüşlerinin alınmasını faydalı buluyorum.	4,1	4,1	4,0	4,2	4,2	4,0	4,1	3,9	3,9	4,1	2,9	4,2	4,3	4,5	4,1	3,9	4,1	4,4	4,1
7-Eğitici eğitimlerini faydalı buluyorum.	3,8	3,7	3,7	3,8	3,9	4,1	3,9	3,5	4,0	3,9	3,4	3,7	4,3	4,1	3,8	3,7	3,1	4,2	3,7

Altyapı Hizmetleri	Ü.O	Tek	FEF	Huk	İİBF	İ:F	Tur.F	Mi.F	Mü.F	Uyg.	SYO	Bab.	Lül.	Pın.	TB	SB	Vize	SH	Rek.	
1-Yurt içi/dışı sempozyum desteği/ödemeleri	2,9	1,8	2,4	4,6	2,7	2,3	3,1	2,5	3,0	3,1	2,7	2,3	3,1	3,9	3,6	2,9	3,5	3,4	2,3	
2-Sağlık hizmetleri	3,1	1,9	2,8	4,5	3,2	2,4	2,9	2,6	3,1	2,9	2,6	2,8	3,3	3,5	3,4	2,7	4,2	3,8	2,9	
3-Spor tesisleri	2,8	2,2	2,5	4,5	2,6	2,1	2,3	2,2	3,1	2,3	2,4	2,2	3,2	3,6	3,3	2,4	3,5	3,5	1,9	
4-Kültür ve sanat hizmetleri	3,1	2,2	2,7	4,5	2,9	2,4	3,3	3,0	3,5	3,3	2,9	2,8	3,3	3,4	3,7	2,3	3,0	3,8	2,3	
5-Güvenlik hizmetleri	3,1	2,4	3,0	4,5	2,9	2,3	2,5	2,6	3,3	2,5	3,1	2,3	3,1	3,2	3,5	2,3	2,9	3,4	2,7	
6-Bilgisayar, yazıcı vb. araç-gereçler	3,0	2,9	2,5	4,5	3,6	2,5	3,3	2,9	3,6	3,3	3,0	2,3	2,4	3,3	3,2	2,3	2,9	3,8	2,5	
7-İnternet hizmetleri	2,6	2,0	2,4	4,3	3,0	2,0	2,4	2,6	3,4	2,4	2,9	2,3	1,9	2,6	3,0	1,8	2,3	2,4	2,1	
8-Kütüphane hizmetleri	2,4	1,7	2,2	4,3	2,4	1,7	2,5	1,8	3,0	2,5	2,6	2,4	2,0	2,7	2,9	2,1	2,5	2,3	1,9	
9-Ofislerin fiziksel koşulları	3,3	3,7	3,3	4,3	3,5	2,7	3,9	3,8	3,5	3,9	3,4	3,0	2,9	3,8	3,4	3,4	2,4	3,2	2,5	
10-Dersliklerin yeterliliği ( ışık-ısı)	2,6	2,2	2,2	3,5	2,1	2,4	2,0	2,0	2,9	2,0	2,2	3,0	2,6	2,9	3,0	2,3	3,5	2,6	1,8	
11-Konferans salonları	3,4	3,5	3,4	4,2	3,3	3,0	3,2	3,6	4,0	3,2	3,2	3,5	2,5	3,2	3,8	2,6	3,4	3,3	2,6	
12-Personel yemeklerinin kalitesi	3,2	2,8	3,1	4,7	3,3	2,7	2,6	3,1	3,4	2,6	3,2	3,2	2,9	3,5	3,8	2,2	3,4	3,3	2,7	
13-Üniversite geneli kafeterya/kantin hizmetleri	3,7	3,9	3,3	4,5	3,6	3,7	3,7	3,5	4,0	3,7	3,4	3,6	3,6	3,9	4,1	3,1	3,5	3,7	2,8	
14-Lojman hizmetleri	3,3	3,3	2,9	4,7	3,5	2,6	2,8	3,0	3,7	2,8	3,3	2,4	3,2	3,6	3,4	1,8	3,5	3,8	2,4	
15-Genel temizlik hizmetleri	2,7	2,8	1,8	3,1	2,3	1,8	2,3	1,5	2,7	2,3	2,4	3,7	3,5	2,2	3,3	3,1	4,6	2,5	2,0	
16-Otopark alanı	2,7	2,7	2,2	4,2	2,8	1,9	2,1	2,7	3,1	2,1	2,7	3,1	2,6	2,3	3,1	2,2	3,6	2,3	2,5	
Ortalama	3,5	3,1	3,3	4,5	3,5	3,1	3,4	3,1	3,7	3,4	3,4	3,4	3,6	3,8	3,7	3,3	3,4	3,7	3,3	
	Alan Bazlı En Yüksek Onay Alan 3 Soru	Ü.O	Tek	FEF	Huk	İİBF	İ:F	Tur.F	Mi.F	Mü.F	Uyg.	SYO	Bab.	Lül.	Pın.	TB	SB	Vize	SH	Rek.
	Alan Bazlı En Düşük Onay Alan 3 Soru																			

**Tablo 9 Alan bazında durum analizi.**

Alanlar	En Yüksek Onay Veren 2 Birim		En Düşük Onay Veren 2 Birim		Üniversite Ortalaması	Teknoloji Fakültesi	Fen Edebiyat Fakültesi	Hukuk Fakültesi	İİBF	İlahiyat Fakültesi	Turizm Fakültesi	Mimarlık Fakültesi	Mühendislik Fakültesi	Uyg. Bilimler Fakültesi	Sağlık YO	Babaeski MYO	Lüleburgaz MYO	Pınarhisar MYO	Teknik Bilimler MYO	Sosyal Bilimler MYO	Vize MYO	Sağlık Hizmetleri MYO	Rektörlük Birimleri
Kurum Kültürü &Yönetime Katılım	3,7	3,3	3,5	4,6	3,7	3,3	3,6	3,2	3,9	3,6	3,8	3,7	4,0	4,0	3,9	3,8	3,4	4,1	3,6				
Araştırma &Yayın	3,2	2,5	2,9	4,6	3,3	2,8	3,3	2,6	3,5	3,3	2,9	3,2	3,2	3,4	3,4	2,9	3,2	3,3	3,3				
İdari Hizmetler	3,6	3,5	3,4	4,5	3,7	3,1	3,7	3,5	3,7	3,7	3,6	3,6	3,6	4,1	3,7	3,1	3,3	3,8	3,8				
Kurumsal İletişim	4,0	3,8	3,8	4,8	4,1	4,1	3,9	3,9	4,0	3,9	4,1	3,8	4,2	4,3	4,3	4,1	3,5	4,2	3,9				
Kalite Güvence Sistemi	3,7	3,3	3,6	3,9	3,9	3,6	3,7	3,7	3,8	3,7	2,8	3,6	3,7	4,0	3,8	3,5	3,3	4,1	3,7				
Altyapı Hizmetleri	3,0	2,6	2,7	4,3	3,0	2,4	2,8	2,7	3,3	2,8	2,9	2,8	2,9	3,2	3,4	2,4	3,3	3,2	2,4				
Genel Ortalama	3,5	3,1	3,3	4,5	3,5	3,1	3,4	3,1	3,7	3,4	3,4	3,4	3,6	3,8	3,7	3,3	3,4	3,7	3,3				

**Tablo 10 Birimlerin kendi içlerinde en yüksek ve en düşük onay verdiği beş soru**

	Üniversite Ortalaması	Teknoloji Fakültesi 13-%93	Fen Edebiyat Fakültesi 65-%45	Hukuk Fakültesi 7-%47	İİBF 31-%33	İlahiyat Fakültesi 10-%32	Turizm Fakültesi 11-%69	Mimarlık Fakültesi 20-%63	Mühendislik Fakültesi 42-%78	Uyg. Bilimler Fakültesi 6-%43	Sağlık YO 22-%49	Babaeski MYO 11-%58	Lüleburgaz MYO 29-%73	Pınarhisar MYO 17-%61	Teknik Bilimler MYO 31-%89	Sosyal Bilimler MYO 17-%57	Vize MYO 20-%77	Sağlık Hizmetleri MYO 10-%45	Rektörlük Birimleri 14-%30
	En Yüksek Onay Olan Beş Soru																		
	En Düşük Onay Olan Beş Soru																		
1-Genel olarak Kırklareli Üniversitesinde çalışmaktan memnunuz.	4,1	3,9	3,8	4,9	4,0	3,7	4,0	3,9	4,1	4,0	4,0	4,5	4,2	4,7	4,1	4,2	3,9	4,6	3,6
2-Üniversitede üst ve astlar arasında sorunların tartışılma olanakları, geribildirim süreçleri bulunmaktadır.	3,6	2,8	3,5	4,9	3,5	3,3	3,3	3,3	4,0	3,3	4,1	3,6	3,5	3,6	3,6	3,8	3,0	4,0	3,2
3-Üniversitede fikir ve düşünceler özgürce açıklanmaktadır.	3,6	3,2	3,5	4,7	3,5	3,1	3,8	3,7	3,8	3,8	4,0	3,6	3,5	3,7	3,6	3,5	3,2	3,8	3,2
4-Üniversite Senatosu ve Yönetim Kurulu kararları şeffaf olarak ilan edilmektedir.	3,8	3,8	3,7	4,6	4,1	3,6	3,3	3,2	4,1	3,3	4,2	3,5	4,0	4,1	4,1	3,9	3,4	4,1	3,6
5-Üniversitedeki idari görevlere seçilme/atama ölçütleri objektiftir.	3,5	3,0	3,2	4,3	3,4	2,8	3,6	3,0	4,0	3,6	3,9	3,5	3,7	3,6	3,5	3,4	2,9	4,2	3,3
6-Üniversitede çalışan akademik personelin unvanları ile kadroları uyumludur.	3,7	3,6	3,6	4,1	3,6	3,8	4,5	3,5	4,2	4,5	3,9	3,4	3,5	3,8	3,9	3,6	3,3	4,1	3,4
7-Üniversitede öğretim elemanlarının iş ve görev tanımları açıkça belirlenmiştir.	3,7	3,2	3,6	4,3	3,5	3,6	3,5	3,0	4,0	3,5	3,5	4,1	4,0	4,2	4,2	3,6	3,5	4,0	3,7
8-Üniversitede öğretim elemanlarına kendilerini geliştirme olanakları sağlanmaktadır.	3,4	2,8	3,1	4,7	3,1	2,5	3,5	2,5	3,8	3,5	3,2	3,5	3,9	3,8	3,6	3,4	3,4	3,9	3,1
9-Sempozyum ücretleri, yolluk vb ödemeler kısa sürede hesabıma aktarılır.	3,1	3,6	2,4	4,7	2,6	1,9	3,6	2,7	3,7	3,6	3,3	3,7	3,4	3,8	2,9	2,8	3,2	4,1	3,0
10-Tahakkuk eden ek ders ücretlerim kısa zamanda hesabıma aktarılır.	3,5	3,4	3,3	4,9	3,9	2,0	4,0	3,2	4,0	4,0	3,9	2,6	3,3	4,2	3,5	3,2	2,7	4,0	3,3
11-Birim yönetimi tarafından alınan kararlara akademisyenlerin katılımı sağlanmaktadır.	3,7	3,5	3,6	4,9	3,6	3,4	4,3	3,5	4,0	4,3	3,9	3,7	3,8	3,9	3,8	4,0	3,0	4,3	3,8

	Ü.O	Tek	FEF	Huk	İİBF	İ.F	Tur.F	Mi.F	Mü.F	Uyg.	SYO	Bab.	Lül.	Pin.	TB	SB	Vize	SH	Rek.
12-Birim kurul ( Bölüm/Fakülte/Yüksekokul/Meslek Yüksekokul Kurulu...) kararları şeffaf olarak ilan edilmektedir.	3,9	3,9	3,6	4,9	3,9	4,0	3,8	3,3	4,1	3,8	4,1	3,7	4,2	4,1	4,2	4,0	3,2	4,5	3,8
13-Birim yöneticim (Dekan, Müdür) kendi görev ve sorumluluklarını tam olarak yerine getirmektedir.	4,0	3,4	4,1	4,8	4,1	4,2	3,9	3,4	4,3	3,9	4,4	3,8	4,2	3,8	4,1	4,2	3,4	4,8	4,0
S14-Bölüm Başkanım kendi görev ve sorumluluklarını tam olarak yerine getirmektedir.	4,0	3,6	4,0	4,7	4,3	4,1	3,8	3,4	4,5	3,8	3,4	4,0	4,2	4,4	4,2	4,1	3,6	4,6	3,9
15-Birim idari ve destek personelinin sayısı yeterlidir.	3,1	2,4	2,7	4,3	3,0	2,7	2,1	1,9	3,0	2,1	3,1	3,5	4,2	4,2	3,3	3,6	4,0	2,6	3,3
16-Birim yöneticileri sorunlara yapıcı yaklaşmaktadır.	3,9	3,2	3,7	5,0	4,0	3,8	3,5	3,2	4,1	3,5	4,1	3,7	4,3	3,8	4,0	3,8	3,8	4,5	4,0
17-Birim yöneticileri tüm personele adil davranmaktadır.	3,7	3,5	3,6	5,0	3,9	3,8	3,5	3,2	4,0	3,5	4,0	3,8	3,8	3,5	3,9	3,8	3,0	4,5	3,8
18-Birimdeki öğrenci işleri hizmetleri aksamadan yerine getirilmektedir.	3,9	4,3	3,5	5,0	4,4	2,9	2,5	3,6	4,1	2,5	4,1	3,7	4,3	4,0	4,0	4,2	3,5	3,9	4,2
19-Birimdeki temizlik hizmetleri aksamadan yerine getirilmektedir.	3,3	1,6	3,0	4,7	3,2	2,7	3,7	3,0	3,3	3,7	2,3	3,3	4,2	4,5	3,5	3,4	3,7	2,7	3,2
20-Bölümlerde öğretim elemanlarınca yapılan işlerin yetki ve sorumlulukları dengelidir.	3,6	3,3	3,3	4,1	3,5	3,1	3,6	2,9	3,8	3,6	3,4	3,7	4,2	3,8	4,0	3,6	3,3	4,0	3,4
21-Bölümdeki akademik kadro sayısı yeterlidir.	3,3	2,1	3,1	3,3	3,2	2,2	2,8	1,8	2,7	2,8	2,9	4,4	4,0	4,0	4,3	4,1	4,5	4,0	3,3
22-Bölümdeki ders yükleri uzmanlık alanlarına göre adil olarak dağıtılmaktadır.	3,8	3,2	3,7	4,7	4,0	3,8	4,1	3,0	3,5	4,1	3,8	3,7	4,4	4,0	4,1	3,9	3,2	4,0	4,0
1-Üniversitede disiplinler arası çalışmalar yapılması desteklenmektedir.	3,5	3,2	3,4	4,6	3,6	2,6	3,7	3,4	3,8	3,7	3,5	3,5	3,5	3,7	4,0	3,7	3,4	3,8	3,4
2-Üniversitede araştırma ve yayın yapmaya yeterli zaman ayırabilme olanağı vardır.	3,3	2,4	3,1	5,0	3,6	2,9	3,8	2,3	3,4	3,8	3,2	3,5	4,1	3,8	3,5	3,6	3,6	2,8	3,2
3-Üniversite tarafından desteklenecek öncelikli araştırma alanları belirlenmiş ve ilan edilmiştir.	3,2	2,0	3,3	4,6	3,3	2,4	3,3	2,7	3,3	3,3	3,3	3,4	3,5	3,5	3,3	3,3	3,1	3,7	3,0
4-Üniversite bilimsel araştırmalar için yeterli maddi destek sağlamaktadır.	2,7	2,3	2,5	5,0	2,5	2,1	3,3	2,1	3,1	3,3	2,6	2,5	2,8	2,8	3,0	2,4	2,5	2,8	3,0
5-Üniversitede araştırmacıları ödüllendirici kurum içi teşvik sistemi mevcuttur.	2,6	1,8	2,4	4,8	2,6	2,3	2,7	1,9	3,0	2,7	3,0	2,6	2,5	2,6	3,1	2,5	2,4	2,9	3,0
6-Üniversitede araştırma için internet veri tabanları yeterlidir.	3,6	3,6	3,3	4,6	4,1	3,4	3,7	3,5	3,9	3,7	3,3	3,8	3,6	3,9	4,1	3,1	3,7	3,5	3,8
7-Üniversitede araştırma laboratuvarları yeterlidir.	3,0	1,8	2,9	4,3	3,5	3,1	3,0	2,2	3,7	3,0	2,6	3,0	2,6	3,5	3,0	2,4	3,3	2,8	3,3
8-Üniversitede araştırma laboratuvarı teknisyenlerinin sayısı yeterlidir.	3,0	2,0	2,9	4,3	3,3	3,0	3,1	2,1	3,4	3,1	2,3	3,0	2,7	3,4	3,1	2,5	3,4	3,2	3,6

	Ü.O	Tek	FEF	Hük	İİBF	İ.F	Tur.	Mi.F	ivü.	F	Uyg.	SYO	Bab.	Lül.	Pin.	TB	SB	Vize	SH	Rek.
9-Üniversitede araştırma için kitap alımı ve dergi abonelikleri yeterlidir.	3,5	3,9	2,9	4,3	3,7	3,3	3,6	3,2	3,8	3,6	3,1	3,6	3,7	3,7	3,9	3,3	3,6	3,7	3,6	
10-Üniversitede Araştırma ve Uygulama Merkezlerinin altyapı ve personel yeterliliği uygundur.	3,1	2,0	2,7	4,3	3,1	2,5	3,1	2,7	3,4	3,1	2,7	3,2	3,3	3,4	3,5	2,5	3,6	3,4	3,3	
1-BAP birimi hizmetlerinden memnunum.	3,4	2,9	3,4	4,3	3,5	3,0	3,2	3,0	3,5	3,2	3,2	3,4	3,5	3,9	3,6	3,0	3,3	3,1	3,4	
2-Proje Koordinasyon Ofisi hizmetlerinden memnunum.	3,6	3,5	3,6	4,3	3,6	3,0	3,8	3,4	3,6	3,8	3,4	3,6	3,5	4,3	3,8	3,2	3,6	3,9	3,7	
3-Erasmus birimi hizmetlerinden memnunum.	3,7	3,7	3,6	4,3	4,1	3,5	3,7	3,5	3,5	3,7	3,4	3,4	3,8	4,1	3,8	3,1	3,4	3,9	3,9	
4-Öğrenci İşleri Daire Başkanlığı hizmetlerinden memnunum.	3,5	3,4	3,3	4,8	3,6	2,8	3,8	3,3	3,7	3,8	3,6	3,2	3,4	4,1	3,6	3,1	3,2	3,9	4,0	
5-Yapı İşleri Daire Başkanlığı hizmetlerinden memnunum.	3,3	3,3	2,8	4,2	3,4	2,4	3,5	3,2	3,5	3,5	3,4	3,4	3,1	3,5	3,4	2,7	3,1	3,4	3,6	
6-Personel Daire Başkanlığı hizmetlerinden memnunum.	3,8	3,3	3,5	4,7	3,8	3,1	4,0	3,8	3,9	4,0	4,0	4,0	3,9	4,3	3,9	3,2	3,6	4,1	3,8	
7-Kütüphane ve Dokümantasyon Daire Başkanlığı hizmetlerinden memnunum.	3,9	4,2	3,6	4,6	4,1	3,9	4,1	4,1	4,1	4,1	3,9	3,9	4,0	4,2	4,1	3,8	3,3	4,1	4,3	
1-Kurum içi haberleşme araçları (mail, posta, duyurular) yeterlidir.	4,1	3,8	3,9	4,6	4,2	4,2	3,6	4,0	4,1	3,6	4,3	4,2	4,2	4,3	4,3	4,3	3,6	4,0	4,1	
2-Üniversite web sayfasında aradığım bilgi veya birime kolayca ulaşabilirim.	4,1	3,9	3,8	5,0	4,0	3,8	3,5	4,2	4,1	3,5	4,1	3,8	4,3	4,4	4,2	4,2	3,9	4,0	4,1	
3-Bölüm web sayfası yeterli ve günceldir.	4,0	3,7	3,8	4,7	4,0	4,2	4,1	3,8	4,3	4,1	3,7	3,9	4,0	4,4	4,3	3,9	4,0	3,7	3,6	
4-Üniversitenin, kamu kurumları, sivil toplum kuruluşları ve diğer paydaşlarla olan ilişkileri iyidir.	3,8	3,3	3,6	4,7	3,6	3,6	3,7	3,3	3,8	3,7	4,1	3,5	3,8	4,3	4,2	3,7	3,5	4,4	3,9	
5-Birim yöneticilerime kolayca ulaşabilirim.	4,3	3,9	4,2	5,0	4,2	4,2	4,3	4,4	4,1	4,3	4,3	3,9	4,5	4,4	4,5	4,3	3,7	4,6	4,3	
6-Birimdeki öğretim elemanları arasındaki iletişim yüksektir.	3,9	3,9	3,7	4,9	4,1	4,2	4,0	3,9	4,0	4,0	3,9	3,6	4,3	4,1	4,3	3,8	3,2	4,1	3,9	
7-Kurum içindeki görevlendirmelerden kısa sürede haberdar ediliyorum.	4,0	4,2	3,7	5,0	4,1	4,4	3,7	3,6	4,0	3,7	4,1	3,7	4,3	4,1	4,3	4,2	3,3	4,4	3,8	
8-Beni ilgilendiren gelişmelerden zamanında haberdar edilirim.	4,0	4,0	3,7	4,9	4,1	4,0	4,0	3,8	4,0	4,0	4,0	3,9	4,3	4,2	4,4	4,2	3,3	4,1	3,6	
1-Üniversitede yürütülen kalite geliştirme çalışmalarından memnunum.	3,7	3,2	3,5	4,2	3,7	3,1	3,5	3,7	3,7	3,5	2,8	3,5	3,6	4,1	3,7	4,0	3,6	4,0	3,8	
2-Üniversitede yürütülen Ortak Seçmeli Ders çalışmalarının eğitimin kalitesini arttırdığını düşünüyorum.	3,5	2,5	3,5	3,3	3,7	3,4	3,4	3,6	3,8	3,4	2,9	3,5	3,2	3,6	3,8	3,6	3,2	4,0	3,7	

	Ü.O	Tek	FEF	Huk	İİBF	İ.F	Tur.F	Mi.F	Mü.F	Uyg.	SYO	Bab.	Lül.	Pin.	TB	SB	Vize	SH	Rek.
3-Üniversitede yürütülen program yeterlilikleri ve ders çıktılarının güncellenmesi çalışmalarının eğitimin kalitesini arttırdığını düşünüyorum.	3,6	3,2	3,5	3,4	3,8	3,4	3,5	3,4	3,8	3,5	3,0	3,5	3,5	4,2	3,7	3,2	2,9	4,0	3,3
4-Üniversitede yürütülen program çift anadal ve yandal çalışmalarının eğitimin kalitesini arttırdığını düşünüyorum.	3,5	3,2	3,6	3,8	3,9	3,5	3,7	3,7	3,8	3,7	2,5	3,2	3,3	3,6	3,7	3,1	2,9	3,9	3,7
5-Üniversitede yürütülen ISO 9001:2015 dokümantasyon çalışmalarının idari hizmet ve eğitim kalitesini arttırdığını düşünüyorum.	3,6	3,1	3,5	4,3	3,9	3,5	3,6	4,0	3,7	3,6	2,4	3,7	3,6	4,1	3,8	3,0	3,4	4,3	3,8
6-Dış paydaş görüşlerinin alınmasını faydalı buluyorum.	4,1	4,1	4,0	4,2	4,2	4,0	4,1	3,9	3,9	4,1	2,9	4,2	4,3	4,5	4,1	3,9	4,1	4,4	4,1
7-Eğitici eğitimlerini faydalı buluyorum.	3,8	3,7	3,7	3,8	3,9	4,1	3,9	3,5	4,0	3,9	3,4	3,7	4,3	4,1	3,8	3,7	3,1	4,2	3,7
1-Yurt içi/dışı sempozyum desteği/ödemeleri	2,9	1,8	2,4	4,6	2,7	2,3	3,1	2,5	3,0	3,1	2,7	2,3	3,1	3,9	3,6	2,9	3,5	3,4	2,3
2-Sağlık hizmetleri	3,1	1,9	2,8	4,5	3,2	2,4	2,9	2,6	3,1	2,9	2,6	2,8	3,3	3,5	3,4	2,7	4,2	3,8	2,9
3-Spor tesisleri	2,8	2,2	2,5	4,5	2,6	2,1	2,3	2,2	3,1	2,3	2,4	2,2	3,2	3,6	3,3	2,4	3,5	3,5	1,9
4-Kültür ve sanat hizmetleri	3,1	2,2	2,7	4,5	2,9	2,4	3,3	3,0	3,5	3,3	2,9	2,8	3,3	3,4	3,7	2,3	3,0	3,8	2,3
5-Güvenlik hizmetleri	3,1	2,4	3,0	4,5	2,9	2,3	2,5	2,6	3,3	2,5	3,1	2,3	3,1	3,2	3,5	2,3	2,9	3,4	2,7
6-Bilgisayar, yazıcı vb. araç-gereçler	3,0	2,9	2,5	4,5	3,6	2,5	3,3	2,9	3,6	3,3	3,0	2,3	2,4	3,3	3,2	2,3	2,9	3,8	2,5
7-İnternet hizmetleri	2,6	2,0	2,4	4,3	3,0	2,0	2,4	2,6	3,4	2,4	2,9	2,3	1,9	2,6	3,0	1,8	2,3	2,4	2,1
8-Kütüphane hizmetleri	2,4	1,7	2,2	4,3	2,4	1,7	2,5	1,8	3,0	2,5	2,6	2,4	2,0	2,7	2,9	2,1	2,5	2,3	1,9
9-Ofislerin fiziksel koşulları	3,3	3,7	3,3	4,3	3,5	2,7	3,9	3,8	3,5	3,9	3,4	3,0	2,9	3,8	3,4	3,4	2,4	3,2	2,5
10-Dersliklerin yeterliliği ( ışık-ısı)	2,6	2,2	2,2	3,5	2,1	2,4	2,0	2,0	2,9	2,0	2,2	3,0	2,6	2,9	3,0	2,3	3,5	2,6	1,8
11-Konferans salonları	3,4	3,5	3,4	4,2	3,3	3,0	3,2	3,6	4,0	3,2	3,2	3,5	2,5	3,2	3,8	2,6	3,4	3,3	2,6
12-Personel yemeklerinin kalitesi	3,2	2,8	3,1	4,7	3,3	2,7	2,6	3,1	3,4	2,6	3,2	3,2	2,9	3,5	3,8	2,2	3,4	3,3	2,7
13-Üniversite geneli kafeterya/kantin hizmetleri	3,7	3,9	3,3	4,5	3,6	3,7	3,7	3,5	4,0	3,7	3,4	3,6	3,6	3,9	4,1	3,1	3,5	3,7	2,8
14-Lojman hizmetleri	3,3	3,3	2,9	4,7	3,5	2,6	2,8	3,0	3,7	2,8	3,3	2,4	3,2	3,6	3,4	1,8	3,5	3,8	2,4
15-Genel temizlik hizmetleri	2,7	2,8	1,8	3,1	2,3	1,8	2,3	1,5	2,7	2,3	2,4	3,7	3,5	2,2	3,3	3,1	4,6	2,5	2,0
16-Otopark alanı	2,7	2,7	2,2	4,2	2,8	1,9	2,1	2,7	3,1	2,1	2,7	3,1	2,6	2,3	3,1	2,2	3,6	2,3	2,5
Ortalama	3,4	3,0	3,2	4,4	3,5	3,0	3,4	3,1	3,6	3,4	3,3	3,4	3,5	3,7	3,7	3,2	3,3	3,7	3,3

## ALAN BAZLI DURUM ANALIZI

Bu bölümde Anketi oluşturan 6 bölüm birimlere göre ayrı ayrı analiz edilmiş ve sonuçlar aşağıda verilmiştir.

### Kurum Kültürü&Yönetime Katılım

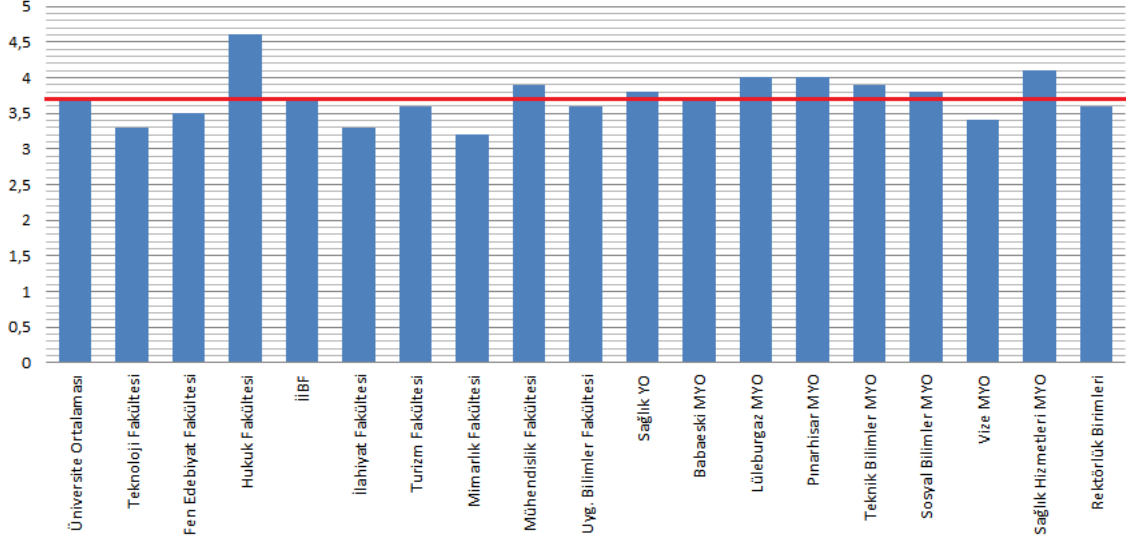

### Araştırma&Yayın

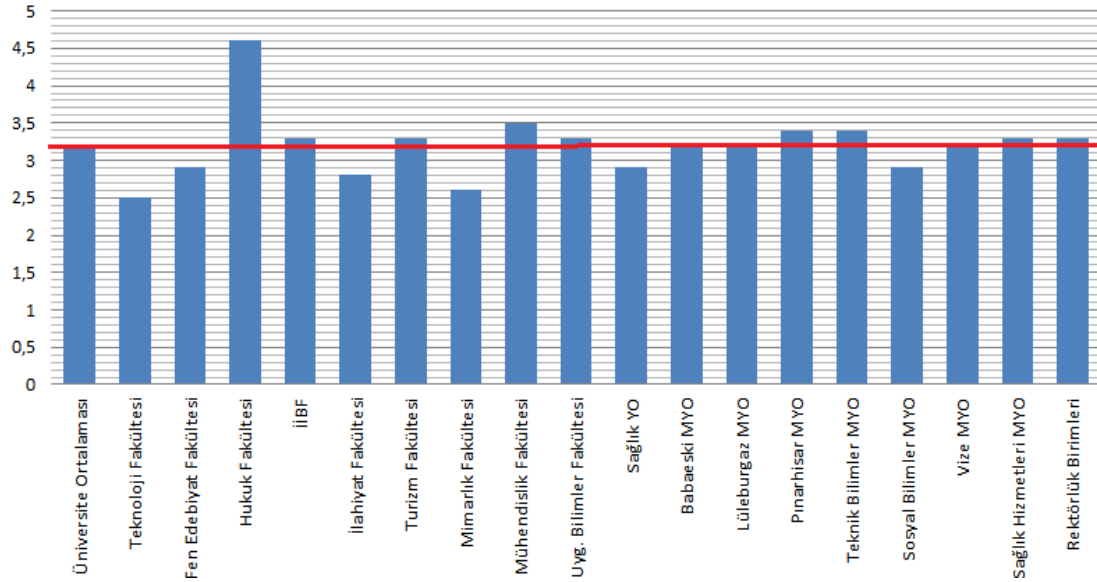



## İdari Hizmetler

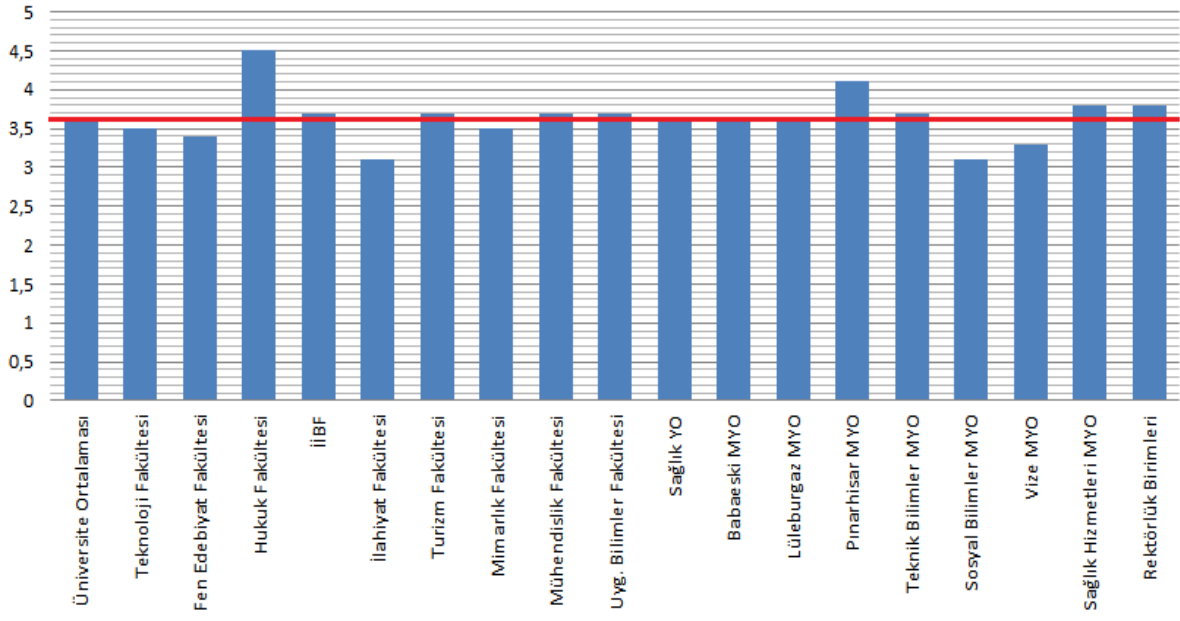

## Kalite Güvence Sistemi

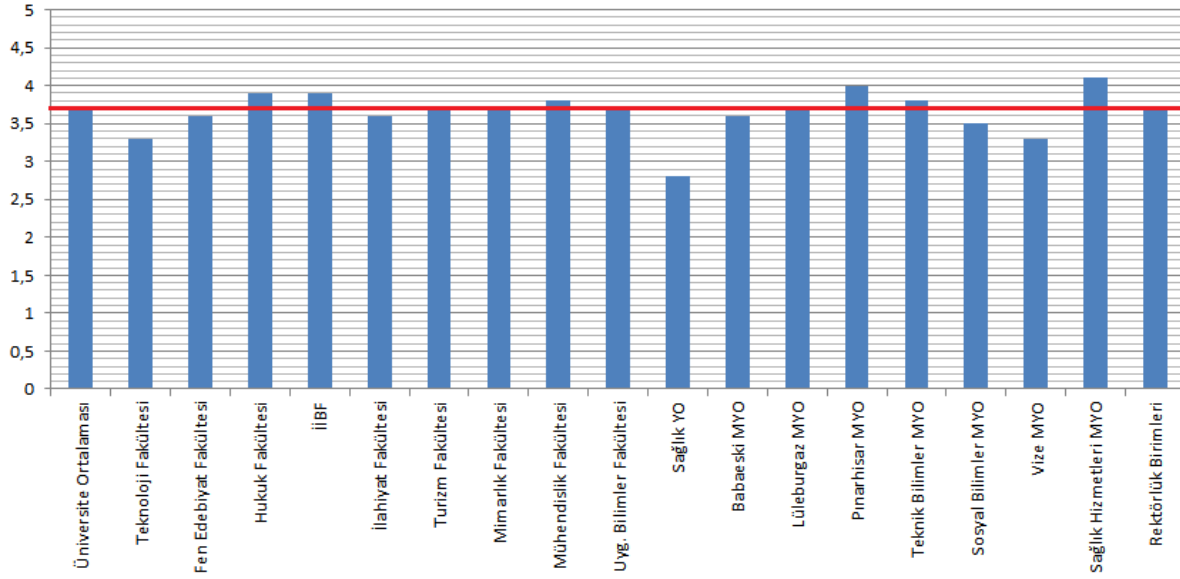

## Kurumsal İletişim

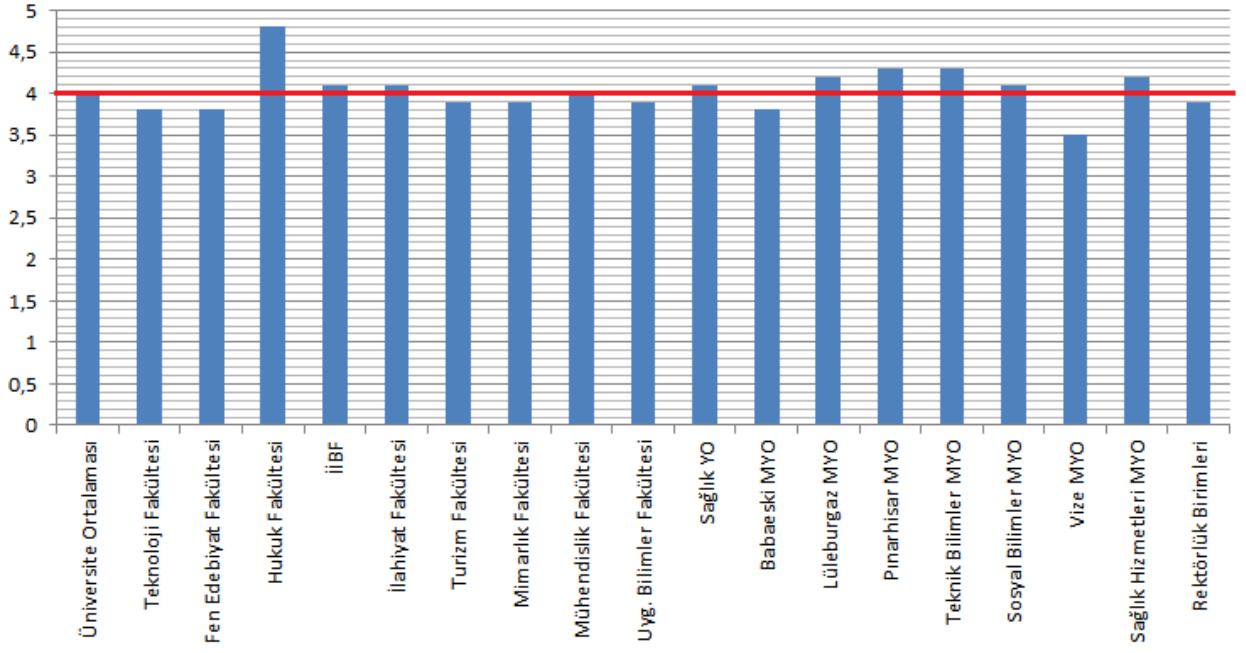

## Altyapı Hizmetleri

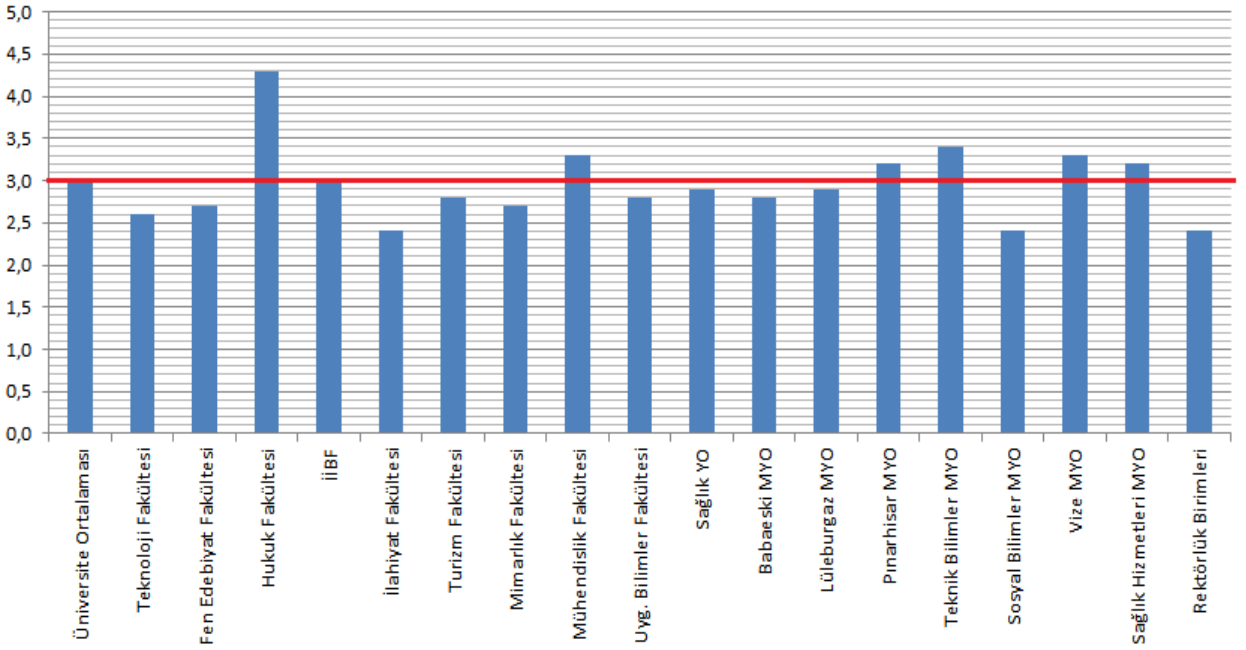

### Tüm Alanlar Genel Ortalama

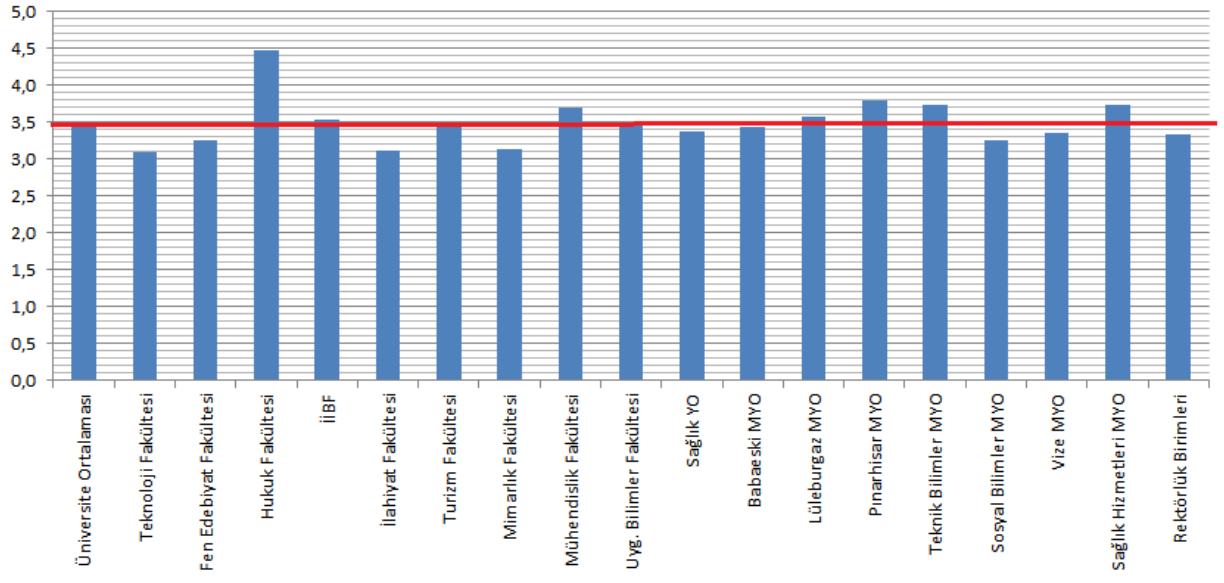

## **DEĞERLENDİRME ve ÖNERİLER;**

Tüm alanlar genel ortalamasına bakıldığında Teknoloji Fakültesi, Turizm Fakültesi, Fen Edebiyat Fakültesi, İlahiyat Fakültesi, Mimarlık Fakültesi, Uygulamalı Bilimler Fakültesi, Sağlık Yüksekokulu, Sosyal Bilimler MYO, Babaeski MYO, Vize MYO ve Rektörlük Birimleri Üniversite ortalamasının altında ortalamaya sahip birimlerdir. Hukuk Fakültesi İktisadi İdari Bilimler Fakültesi, Mühendislik Fakültesi, Lüleburgaz MYO, Pınarhisar MYO, Teknik Bilimler MYO, Sağlık hizmetleri MYO ise üniversite ortalamasının üstünde ortalamaya sahip birimlerdir.

Araştırmanın sonuçları irdelendiğinde genel ortalamaya göre en yüksek memnuniyet oranının Hukuk Fakültesi ve Pınarhisar MYO, en düşük memnuniyet oranının ise Teknoloji Fakültesi ve İlahiyat Fakültesinde olduğu görülmektedir.

Anketi oluşturan 7 alan üzerinde tabloda ve grafiklerde onay düzeyleri verilmiştir. Kurum Kültürü &Yönetime Katılım alanı üniversite genel ortalamasından yüksektir. Bu alanda Hukuk Fakültesi ve Sağlık Yüksekokulu en yüksek İlahiyat ve Mimarlık Fakülteleri en düşük ortalamaya sahiptir.

Araştırma &Yayın alanı üniversite genel ortalamasından düşüktür. Hukuk Fakültesi ve Mühendislik Fakültesi en yüksek, Fen Edebiyat ve Mimarlık Fakülteleri en düşük onaya sahiptir.

İdari Hizmetler alanı üniversite genel ortalamasından yüksektir. Hukuk Fakültesi ve Pınarhisar MYO en yüksek, İlahiyat Fakültesi ve Sosyal Bilimler MYO en düşük onaya sahiptir. İdari hizmetler alanında en düşük orana sahip birimlerinin ikisi de merkez kampüs dışındaki birimlerdir.

Kurumsal İletişim alanı üniversite genel ortalamasından yüksektir. Hukuk Fakültesi ve Sağlık Hizmetleri MYO en yüksek, Fen Edebiyat Fakültesi Vize MYO en düşük onaya sahiptir.

Kalite Güvence Sistemi alanı üniversite genel ortalamasından yüksektir. Pınarhisar MYO ve Sağlık Hizmetleri MYO en yüksek, Teknoloji Fakültesi ve Sağlık YO en düşük onaya sahiptir.

**Tablo 11 Birimlerin en yüksek ve en düşük onay verdiği sorular**

Birimler	En yüksek onay	En düşük onay
Teknoloji Fakültesi	18-Birimdeki öğrenci işleri hizmetleri aksamadan yerine getirilmektedir.	19-Birimdeki temizlik hizmetleri aksamadan yerine getirilmektedir.
	5-Birim yöneticilerime kolayca ulaşabilirim.	15-Genel temizlik hizmetleri
Fen Edebiyat Fakültesi	Birden fazla alanda 5 tamamen katılıyorum ortalaması vardır.	15-Genel temizlik hizmetleri
	18-Birimdeki öğrenci işleri hizmetleri aksamadan yerine getirilmektedir.	10-Dersliklerin yeterliliği ( ışık-ısı)
İktisadi İdari Bilimler F.	7-Kurum içindeki görevlendirmelerden kısa sürede haberdar ediliyorum.	8-Kütüphane hizmetleri
	6-Üniversitede çalışan akademik personelin unvanları ile kadroları uyumludur.	10-Dersliklerin yeterliliği ( ışık-ısı)
Turizm Fakültesi	5-Birim yöneticilerime kolayca ulaşabilirim.	15-Genel temizlik hizmetleri
	14-Bölüm Başkanım kendi görev ve sorumluluklarını tam olarak yerine getirmektedir.	21-Bölümdeki akademik kadro sayısı yeterlidir.
Mühendislik Fakültesi	6-Üniversitede çalışan akademik personelin unvanları ile kadroları uyumludur.	10-Dersliklerin yeterliliği ( ışık-ısı)
	13-Birim yöneticim (Dekan, Müdür) kendi görev ve sorumluluklarını tam olarak yerine getirmektedir.	10-Dersliklerin yeterliliği ( ışık-ısı)
Uygulamalı Bilimler F.	1-Genel olarak Kırklareli Üniversitesinde çalışmaktan memnunum.	3-Spor tesisleri
	5-Birim yöneticilerime kolayca ulaşabilirim.	7-İnternet hizmetleri
Sağlık YO	13-Birim yöneticim (Dekan, Müdür) kendi görev ve sorumluluklarını tam olarak yerine getirmektedir.	16-Otopark alanı
	10-Dersliklerin yeterliliği ( ışık-ısı)	
Babaeski MYO	5-Birim yöneticilerime kolayca ulaşabilirim.	10-Dersliklerin yeterliliği ( ışık-ısı)
	13-Birim yöneticim (Dekan, Müdür) kendi görev ve sorumluluklarını tam olarak yerine getirmektedir.	
Lüleburgaz MYO	5-Birim yöneticilerime kolayca ulaşabilirim.	
	7-İnternet hizmetleri	
Sağlık Hizmetleri MYO	13-Birim yöneticim (Dekan, Müdür) kendi görev ve sorumluluklarını tam olarak yerine getirmektedir.	
	16-Otopark alanı	
Rektörlük Birimleri	5-Birim yöneticilerime kolayca ulaşabilirim.	
	10-Dersliklerin yeterliliği ( ışık-ısı)	
Not; Birimlerin en yüksek ve en düşük onay verdiği sorularla ilgili detaylı bilgi Tablo10'da verilmiştir.		

Altyapı Hizmetleri alanı analizi yapılan altı alan içinde en düşük onaya sahip alandır. Hukuk Fakültesi ve Teknik Bilimler MYO en yüksek, İlahiyat Fakültesi ve Rektörlük birimlerinde en düşük onaya sahiptir.

Özellikle iyileştirilmesi gerekli alan ve birimler incelendiğinde; Araştırma & Yayın alanında Teknoloji ve Mimarlık Fakülteleri, Kalite Güvence Sistemi alanında Sağlık YO, Altyapı Hizmetleri alanında Teknoloji Fakültesi, İlahiyat Fakültesi, Sosyal Bilimler MYO ve Rektörlük birimlerindeki düşük onay oranları dikkat çekmektedir. Altyapı Hizmetleri alanı genel olarak en düşük ortalamaya sahip olmasının yanında farklı yerleşkelerden gelen sonuçlar ve dolayısıyla her birim için farklı çözüm ihtiyacı olması nedeniyle de önemlidir

Tüm alanlar genel ortalamasına bakıldığında Teknoloji Fakültesi, Turizm Fakültesi, Fen Edebiyat Fakültesi, İlahiyat Fakültesi, Mimarlık Fakültesi, Uygulamalı Bilimler Fakültesi, Sağlık Yüksekokulu, Sosyal Bilimler MYO, Babaeski MYO, Vize MYO ve Rektörlük Birimleri Üniversite ortalamasının altında ortalamaya sahip birimlerdir. Hukuk Fakültesi İktisadi İdari Bilimler Fakültesi, Mühendislik Fakültesi, Lüleburgaz MYO, Pınarhisar MYO, Teknik Bilimler MYO, Sağlık hizmetleri MYO ise üniversite ortalamasının üstünde ortalamaya sahip birimlerdir.

Anket sonuçları üzerinde yapılan değerlendirmede onay durumu sayısal olarak **3.5** ve karşılığı olarak **katılıyorum** (3.4-4.2) ortalaması ile olumlu sonuçlanmıştır. Ancak kararsız onay aralığına da çok yakın bir değerdedir. Kırklareli Üniversitesi genç bir üniversite olduğu için özellikle yatırım gerektiren Altyapı Hizmetleri ile ilgili çalışmalar tüm kampüslerde devam etmekle birlikte iyileştirmeye açık yön olarak dikkat çekmektedir. Ayrıca Araştırma & Yayın alanında da onay oranının düşüklüğü birim bazlı araştırılmalıdır. Birimler ile ilgili detaylı analizler grafiklerde ve tablolarda verilmiştir. Birimlerin kendi içlerinde bir değerlendirme yaparak iyileştirmeye açık yönlerini PUKÖ döngüsü kapsamında değerlendirmeleri önerilebilir.